

BEFOLKNINGSPROGNOSE

VARDE KOMMUNE, 2018-2030



INDHOLD

| | |
|-------------------------------------|----|
| KONTAKTOPLYSNINGER | 2 |
| PROGNOSENS HOVEDRESULTATER | 3 |
| BAGGRUND | 5 |
| KOMMUNERNES BEFOLKNINGSVÆKST I 2017 | 19 |
| BEFOLKNINGENS ALDERSFORDELING | 21 |
| DELOMRÅDERNES UDVIKLING | 26 |
| BEREGNINGSMETODE | 47 |
| BOLIGPROGRAM | 50 |



KONTAKTOPLYSNINGER

NIKOLAJ DYBDAL VINTHER

Varde Kommune
Økonomi og Borgerservice
Telefon: +45 79 94 67 20
E-mail: niwi@Varde.dk
Website: www.Varde.dk

JOHANNES BAKKER

COWI A/S
Afd. 1105 Economics and Management
Telefon: +45 56 40 78 07
E-mail: jbak@cowi.com
Website: www.cowi.dk



PROGNOSENS HOVEDRESULTATER

Varde Kommune har udarbejdet en prognose for befolkningsudviklingen fordelt på alder og delområder frem til 1. januar 2030. Prognosen viser, at indbyggertallet forventes at stige fra 50.304 personer primo 2018 til 50.549 personer primo 2030. Dette svarer til en samlet stigning i indbyggertallet på 245 personer eller 0,5 %. På landsplan ventes i samme periode en stigning i indbyggertallet på 5,7 %

Frem til 2022 stiger befolkningen med 172 personer, hvilket svarer til en stigning på 0,3 % af befolkningstallet. På landsplan stiger befolkningen med 2,1 % frem til primo 2022.

Figur 1 - Faktiske (blå) og forventede (røde) indbyggertal i Varde Kommune pr. 1/1

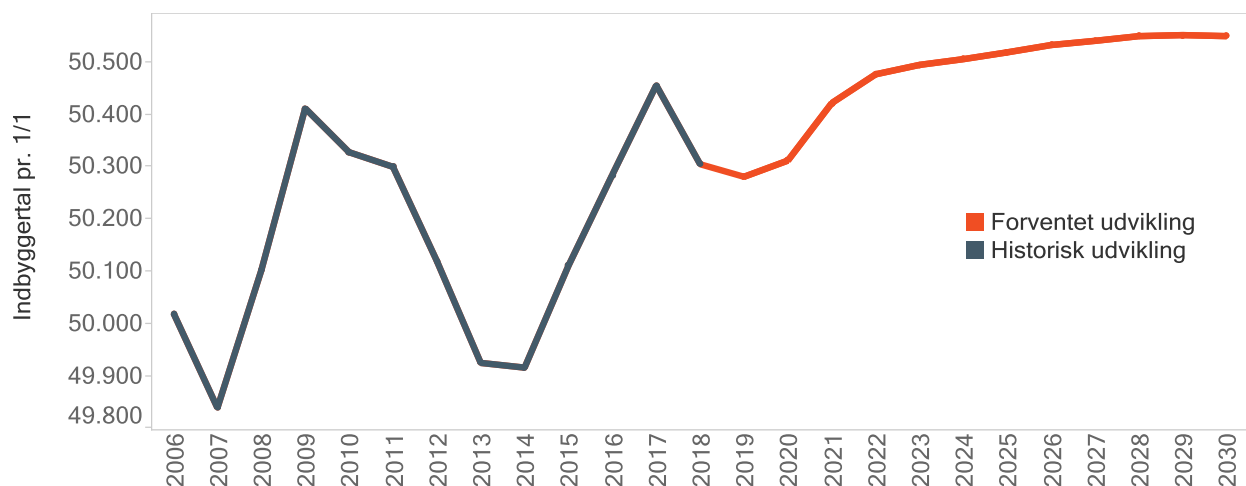

Figur 2 – Aldersfordeling blandt indbyggere i Varde Kommune

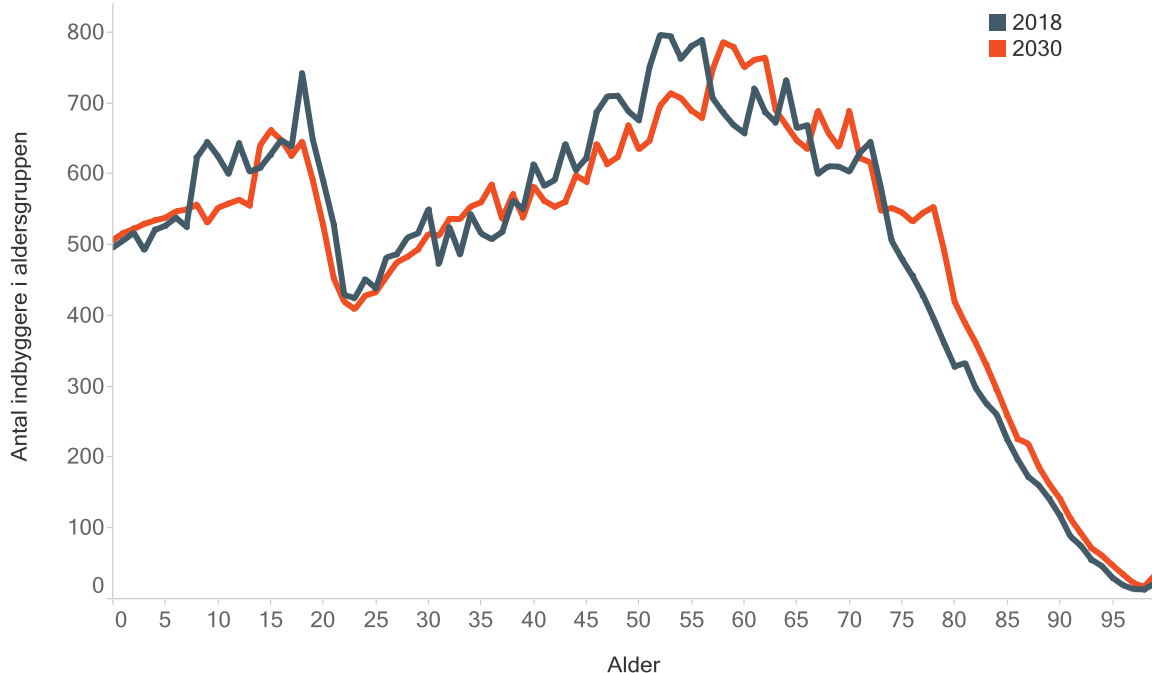

OPDELING AF BEFOLKNINGSUDVIKLINGEN

Prognosen tager udgangspunkt i befolkningsstatistik for årene 2005-2017.

Befolkningsudviklingen er bestemt af fødselsbalancen (fødte minus døde) og flyttebalancen (tilflyttede minus fraflyttede). I den historiske periode er der stor variation i flytte- og fødselsbalancen, hvor i prognose perioden anes der en svag opadgående trend for flyttebalancen, hvor den forventes negativ i 2018 og positiv i resten af prognose perioden. Modsatte tendens ses på fødselsbalancen, som balancerer omkring 0 i det første seks år af prognose perioden, hvor der efterfølgende forventes en nedadgående trend.

Figur 3 – Historisk og forventet fødsels- og flyttebalance i Varde Kommune

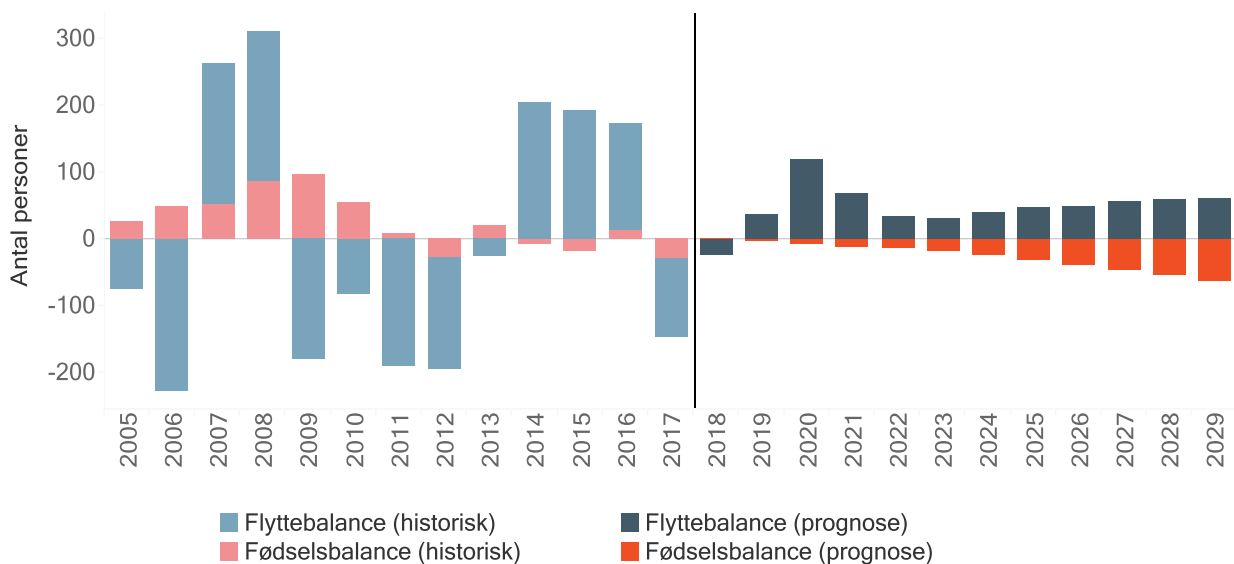

BAGGRUND

Befolkningsprognoser er et vigtigt element i den kommunale planlægning og forvaltning. Prognosen skaber et overblik over sammenhængen mellem boligudbygning og indbyggertal samt alderssammensætningen i befolkningen. Prognosen danner dermed et grundlag for, at kunne vurdere kapacitetsbehovet for blandt andet daginstitutioner, skoler, fritidsordninger og plejehjem, ligesom befolkningsprognosen også anvendes til kommunens budgetlægning.

Til brug for den fremtidige planlægning har Varde Kommune valgt at udarbejde en befolkningsprognose, der viser den forventede befolkningsudvikling i perioden primo 2018 til primo 2030. Prognosen er beregnet ved brug af prognosemodellen Demografix.

Befolkningsprognosen tager udgangspunkt i historiske befolknings- og boligtal fra de historiske år (2005-2017) samt boligprogrammet i prognoseperioden. Boligprogrammet er udarbejdet af Varde Kommune og baserer sig på den planlagte udbygning og omdannelse af boligområderne i kommunen.

Det er vigtigt at understrege, at en befolkningsprognose ikke er en nøjagtig forudsigtelse om fremtiden, men en fremskrivning af indbyggertallet, ud fra en forventning til at de opstillede forudsætninger holder igennem prognoseperioden.

HISTORISK GRUNDLAG

Befolkningsprognosen er bygget op om en lang række valg og forudsætninger. For hvert af prognosens parametre vælges der en historik som danner grundlag for prognosen. Dette afsnit beskriver forudsætninger og valg for de enkelte parametre (flytninger, fødsler og dødsfald) samt resultater for samme parametre.

Figur 4 viser befolkningsudviklingen for Varde Kommune, hvor den blå farve angiver fødselsbalancen, den røde angiver flyttebalancen (for mellemkommunale flytninger), den grønne viser nettovandringen (ift. udlandet) mens den grå streg viser den totale udvikling for året.

Figur 4 - Befolkningsudvikling fordelt på fødselsbalance, nettotilflyttede og nettoindvandrede



Kilde: Demografix

Note: De grå vandrette streger viser den samlede befolkningsudvikling i det pågældende år. Den samlede befolkningsudvikling svarer til summen af de tre farvede søjler (fødselsbalance, nettotilflyttede og nettoindvandrede). Befolkningstilvæksten inkluderer ikke eventuelle korrektioner i de enkelte år.

CENTRALE FORUDSÆTNINGER I PROGNOSEN

I forbindelse med udarbejdelse af befolkningsprognosen er der lavet nogle antagelser omkring, hvordan fertiliteten, mortaliteten og flyttemønstrene udvikler sig i fremtiden. I denne befolkningsprognose er der lavet følgende antagelser om de forskellige parametre:

Fertilitet

Til at fremskrive antallet af fødsler i prognosen er det antaget, at fertilitetsniveauet i 2018 vil være et gennemsnit af kommunens fertilitetsniveau i perioden 2010-2017. Fertilitetsprofilen, som angiver fordelingen af fødsler i de enkelte alderstrin blandt 15-49 årige kvinder baseres også på årene 2013-2017. Som det ses på Figur 6 har for eksempel de 19-32 årige kvinder i Varde Kommune en markant højere fertilitet i forhold til landsgennemsnittet. Generelt har fertiliteten i Varde Kommune været højere end på landsplan, se Figur 5. Dog har Varde kommune en lavere fertilitet end landsgennemsnittet i aldersgruppen 33-45 årige.

Fertiliteten antages ikke at være den samme i hele kommunen, da der er historiske forskelle mellem de forskellige områder i kommunen. Kommunen er inddelt i en række parameterområder og for hvert område er der beregnet et separat fertilitetsniveau. Parameterområderne fremgår i afsnittet om beregningsmetoden på side 47.

Antal fødsler beregnes ved hjælp af antallet af 15-49 årige kvinder ganget med den aldersbetingede fødselshyppighed i de forskellige parameterområder.

Figur 5 – Fertilitet (antal levendefødte pr. år pr. 1.000 kvinder i alderen 15-49 år)

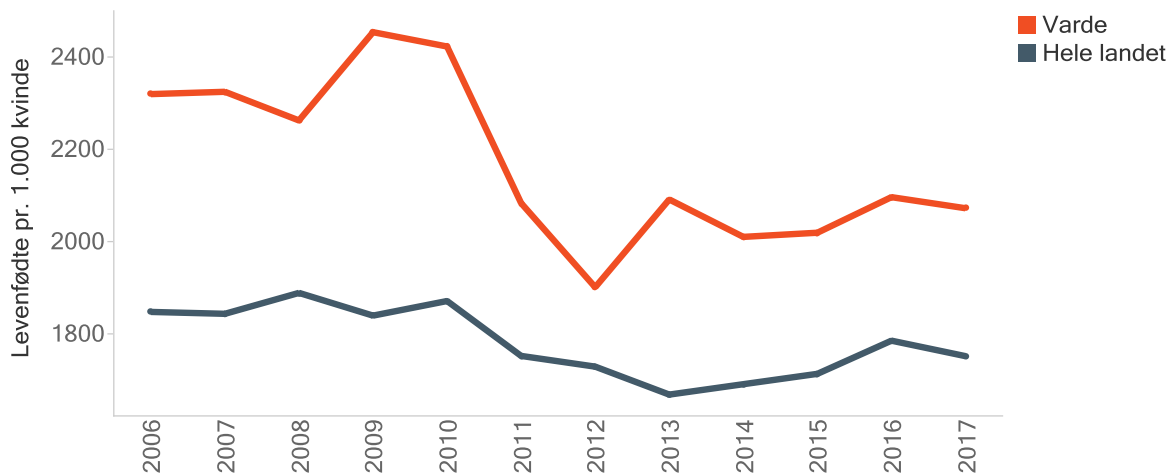

Kilde: Danmarks Statistik, Tabel FOD407

Figur 6 – Aldersbetinget fødselsniveau for 2013-2017

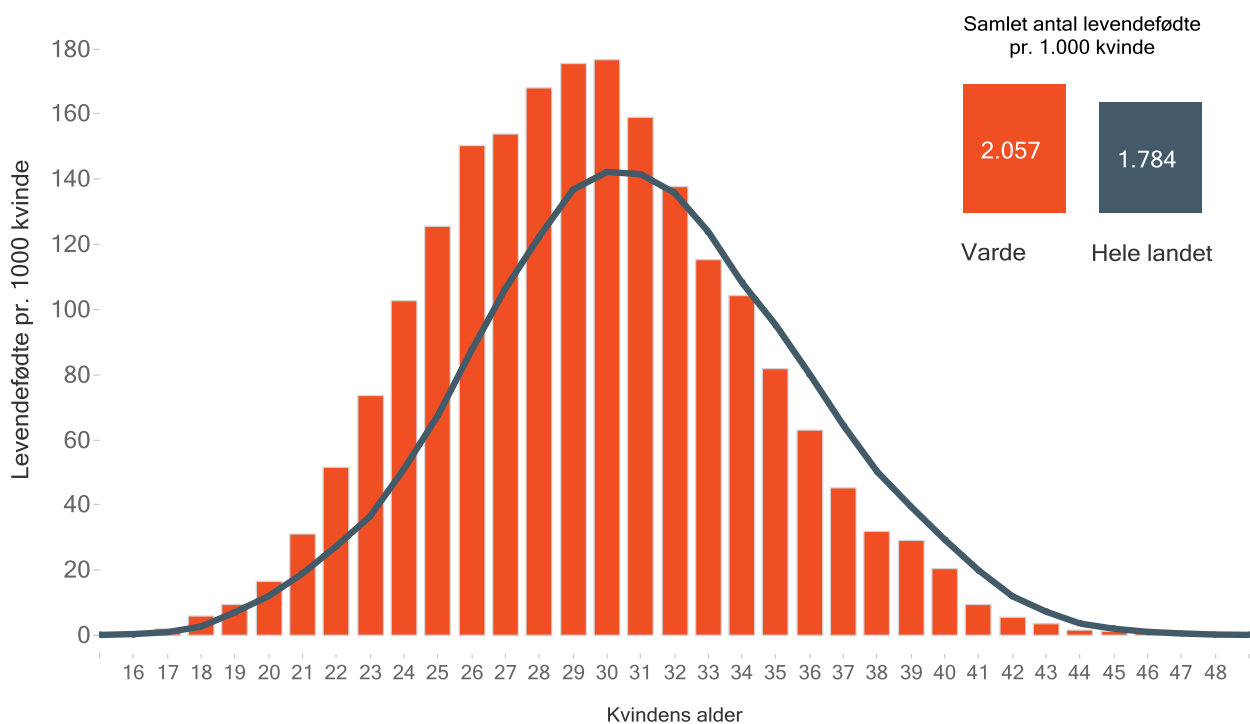

Kilde: Danmarks Statistik (Tabel FOD33) og Demografix

Mortalitet

Til at udregne mortaliteten – sandsynligheden for at en person dør givet personens alder og køn – tager prognosen udgangspunkt i de generelle forventninger til den aldersbestemte dødelighed, der offentliggøres af Danmarks Statistik.

Prognosen tager højde for en stigende levealder i fremtiden, ved gradvist at nedjustere sandsynligheden for at en person dør i løbet af prognoseperioden.

Figur 7 – Mortalitet (aldersklassens dødshyppighed pr. 100.000 personer) på landsplan 2017

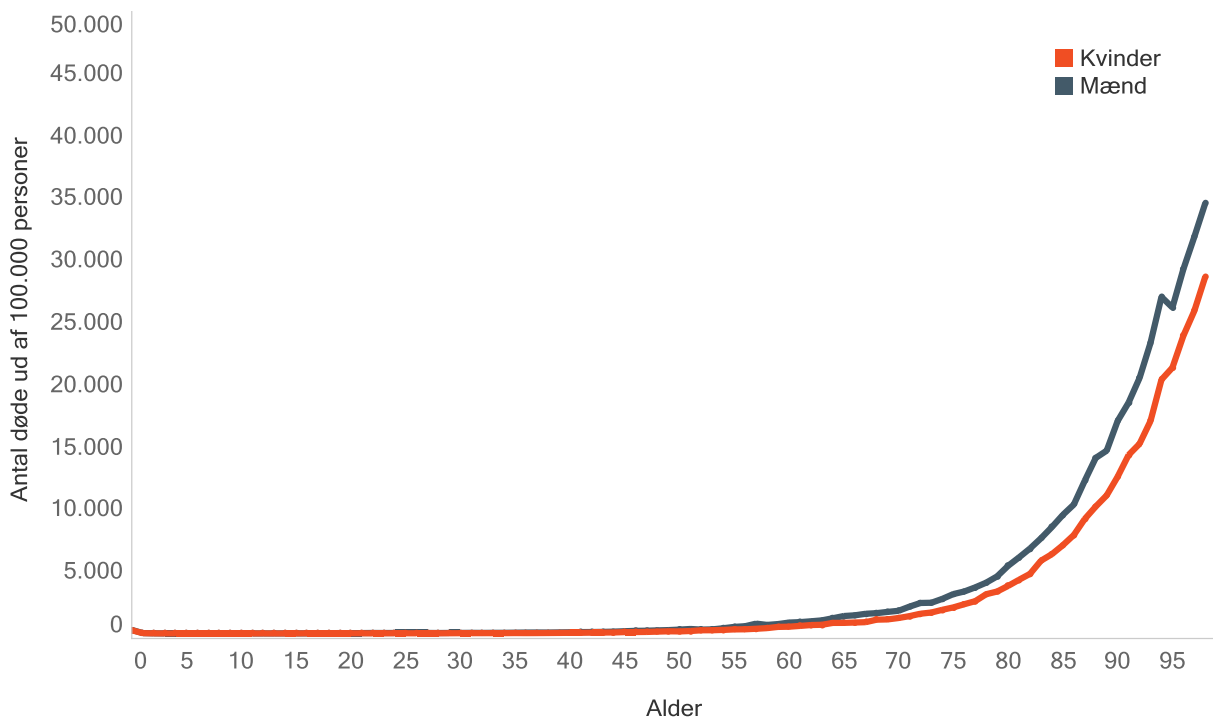

Kilde: Danmarks Statistik, Tabel FRDK417

Danmarks Statistiks forventninger til dødeligheden på landsplan justeres i forhold til kommunens historiske dødelighed i perioden 2009-2017.

Figur 8 nedenfor viser Varde Kommunes relative mortalitetsniveau set i forhold til hele landet. Figuren viser, at dødeligheden i Varde Kommune er lavere end på landsplan, hvilket viser at levetiden alt andet lige er højere i kommunen ift. resten af landet, når der tages højde for alderssammensætningen.

Figur 8 – Varde Kommunes mortalitetsniveau – indeks 100 svarer til landsplan

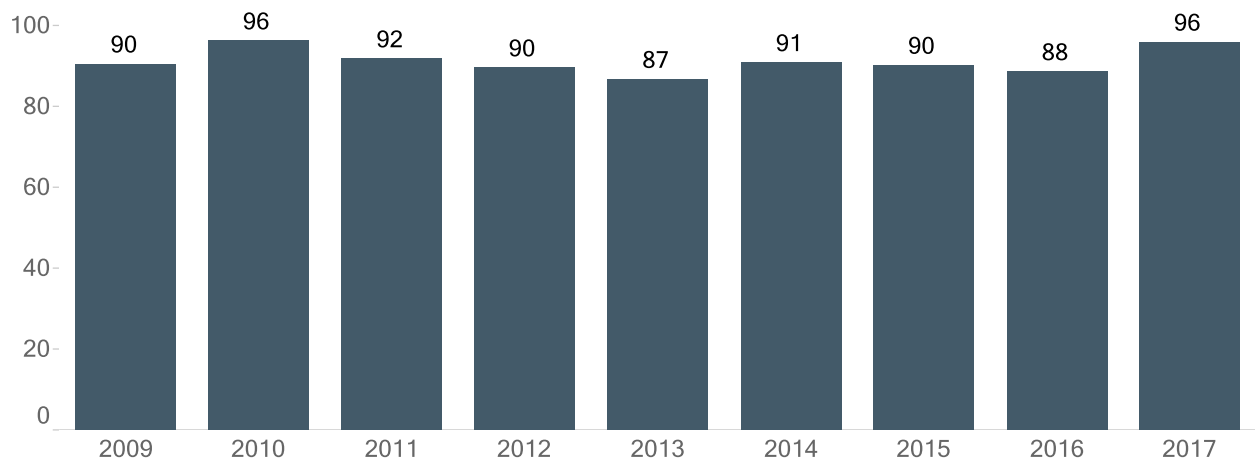

Kilde: Beregninger foretaget af COWI på baggrund af data fra CPR-registeret

Flyttemønstre

De fremtidige flytninger i 2018 forventes at ligne flytnehistorikken fra 2009- 2017 på nær 2014. Fra 2019 forventes niveauet af flytninger at ligne flytnehistorikken fra 2009-2017 på nær 2014-2016. Fra 2022 skiftes der igen tilbage til at anvende historikken fra 2009-2017 med undtagelse af 2014.

Figur 9 – Tilflyttere til- og fraflytning fra eksisterende boliger i Varde Kommune

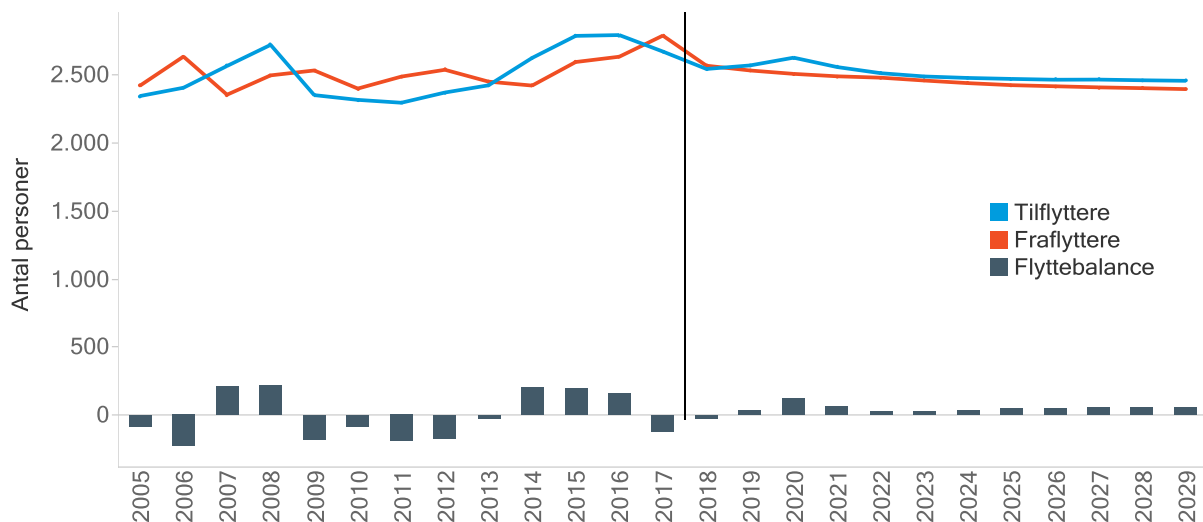

Nye boliger

I prognosen forventes der at blive opført 1545 nye boliger i løbet af de 12 prognoseår, hvilket svarer til 129 nye boliger pr. år. I den historiske periode blev der bygget 133 boliger pr. år i gennemsnit. Der er store forskelle i boligbyggeriet fra år til år.

I den historiske periode er der især bygget parcelhuse, samt en del rækkehuse. I prognoseperioden forventes det, at parcelhuse stadig vil udgøre langt den største andel af byggeriet. Omvendt udgør byggeriet af etageboliger 9 % af det samlede byggeri i de historiske år, mens de i prognose årene vil udgøre 23 %.

Samlede tal og detaljeret oversigt over forventningerne kan findes i hhv. 'Prognosens hovedresultater' ovenfor, og 'Boligprogram' sidst i rapporten.

Figur 10 - Fordeling af nyopførte boliger efter type hhv. historisk og prognosemæssigt

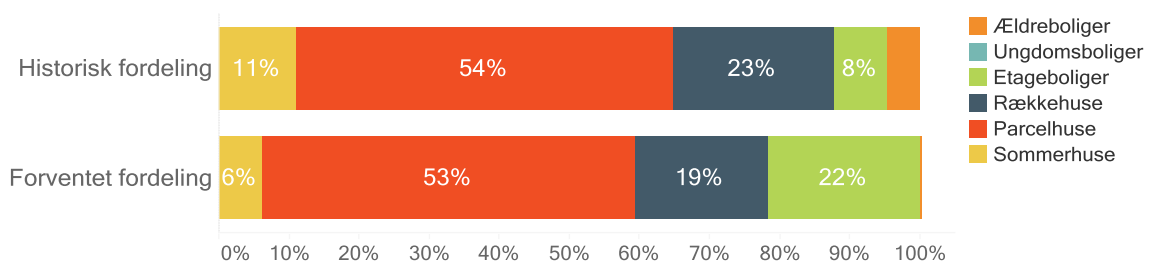

På baggrund af analyser af den historiske tilflytning til nye boliger i kommunen antages det, at 18 % af tilflytterne til nye boliger i gennemsnit vil komme fra en anden kommune. De resterende forventes at komme fra Varde Kommune selv.

FLYTNINGER – BAGGRUND OG FORUDSÆTNINGER

Flyttebalancen opgøres som tilflyttere minus fraflyttere. Flytninger kan deles op i mellemkommunale og udenlandske. Tabellen nedenfor viser fordelingen af eksterne til- og fraflyttere mht. om de er mellemkommunale eller udenlandske.

Som det ses, har antal tilflyttere været stort igennem hele den historiske periode, dog har antallet af fraflyttere være tilsvarende stort. Det betyder at flyttebalancen svinger mellem -229 og 224 igennem den historiske periode.

Tabel 1 – Flyttehistorik for eksterne flytninger fordelt på mellemkommunale og udenlandske.

| | 2009 | 2010 | 2011 | 2012 | 2013 | 2014 | 2015 | 2016 | 2017 | Gennemsn. |
|-----------------------|-------|-------|-------|-------|-------|-------|-------|-------|-------|-----------|
| Tilflyttere | 2.351 | 2.316 | 2.295 | 2.370 | 2.423 | 2.624 | 2.786 | 2.792 | 2.671 | 2.514 |
| Heraf Mellemkommunal | 1.905 | 1.890 | 1.897 | 1.916 | 1.949 | 2.071 | 2.065 | 2.139 | 2.087 | 1.991 |
| Heraf indvandring | 446 | 426 | 398 | 454 | 474 | 553 | 721 | 653 | 584 | 523 |
| Andel indvandring | 19% | 18% | 17% | 19% | 20% | 21% | 26% | 23% | 22% | 21% |
| Fraflyttere | 2.532 | 2.399 | 2.487 | 2.537 | 2.450 | 2.421 | 2.594 | 2.633 | 2.788 | 2.538 |
| Heraf mellemkommunal | 2.236 | 2.127 | 2.163 | 2.281 | 2.204 | 2.159 | 2.353 | 2.317 | 2.430 | 2.252 |
| Heraf udvandring | 296 | 272 | 324 | 256 | 246 | 262 | 241 | 316 | 358 | 286 |
| Andel udvandring | 13% | 13% | 15% | 11% | 11% | 12% | 10% | 14% | 15% | 13% |
| Nettoflytning indland | -331 | -237 | -266 | -365 | -255 | -88 | -288 | -178 | -343 | -261 |
| Netto ind/udvandring | 150 | 154 | 74 | 198 | 228 | 291 | 480 | 337 | 226 | 238 |
| Nettoflytning | -181 | -83 | -192 | -167 | -27 | 203 | 192 | 159 | -117 | -24 |

Kilde: Danmarks Statistik, Tabel BEV107

Note: På grund af forskellige opgørelsestidspunkter kan der være mindre afvigelser mellem indbyggertallene i denne tabel og tallene i resten af rapporten.

Aldersfordelingen for fraflyttere viser et tydeligt mønster, hvor de 17-24 årige fylder markant, mens de største antal tilflyttere er de 25-39 årige, dog mere jævnt fordelt. Dermed har der været et markant flytteunderskud for de 17-24 årige, og et overskud for de 25-49 årige.

Figur 11 – Gennemsnitligt antal til- og fraflyttere på 1-årsintervaller for perioden 2009-2017

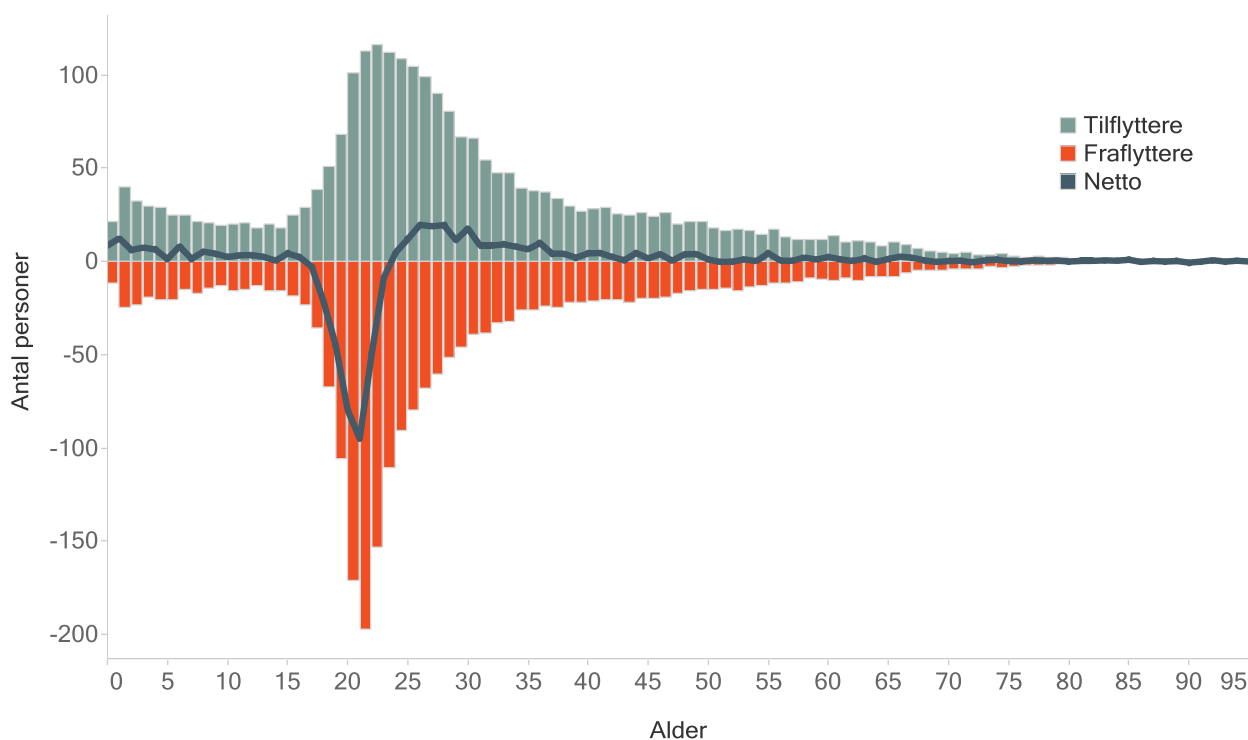

Kilde: Danmarks Statistik, Tabel FLY66

MELLEMKOMMUNALE FLYTNINGER

Top 20 over de kommuner der har størst årlig flytteudveksling med Varde Kommune

Tabel 2 – Top 20 over de kommuner der har størst årlig udveksling med Varde Kommune

| Nr | Kommune | Gennemsnit (2009-2017) | | | 2017 | | |
|-------------------------------------|-------------------|------------------------|-------------|-------|-------------|-------------|-------|
| | | Tilflyttere | Fraflyttere | Netto | Tilflyttere | Fraflyttere | Netto |
| 1 | Esbjerg | 667 | 673 | -7 | 715 | 751 | -36 |
| 2 | Ringkøbing-Skjern | 172 | 177 | -6 | 156 | 189 | -33 |
| 3 | Aarhus | 96 | 201 | -106 | 99 | 173 | -74 |
| 4 | Billund | 124 | 136 | -12 | 142 | 146 | -4 |
| 5 | København | 64 | 97 | -33 | 50 | 99 | -49 |
| 6 | Vejen | 77 | 77 | 0 | 87 | 102 | -15 |
| 7 | Odense | 46 | 82 | -36 | 41 | 91 | -50 |
| 8 | Vejle | 59 | 68 | -9 | 67 | 79 | -12 |
| 9 | Kolding | 53 | 61 | -9 | 61 | 83 | -22 |
| 10 | Herning | 56 | 58 | -2 | 62 | 80 | -18 |
| 11 | Aalborg | 26 | 40 | -13 | 32 | 48 | -16 |
| 12 | Tønder | 27 | 29 | -2 | 28 | 23 | 5 |
| 13 | Haderslev | 27 | 26 | 1 | 41 | 32 | 9 |
| 14 | Holstebro | 24 | 28 | -4 | 19 | 33 | -14 |
| 15 | Sønderborg | 23 | 22 | 1 | 20 | 32 | -12 |
| 16 | Fredericia | 19 | 24 | -5 | 19 | 23 | -4 |
| 17 | Viborg | 22 | 21 | 1 | 34 | 17 | 17 |
| 18 | Horsens | 20 | 22 | -2 | 29 | 21 | 8 |
| 19 | Ikast-Brande | 19 | 23 | -4 | 9 | 22 | -13 |
| 20 | Aabenraa | 20 | 21 | -1 | 12 | 19 | -7 |
| Samlet mellemkommunal flyttebalance | | 1.991 | 2.252 | -261 | 2.087 | 2.430 | -343 |

Kilde: Danmarks Statistik, Tabel FLY66

Note: På grund af forskellige opgørelsestidspunkter kan der være mindre afvigelser mellem indbyggertallene i denne tabel og tallene i resten af rapporten.

Kommunen har den største flytteudveksling med de omkringliggende kommuner, og dels med de større studiebyer. Til især studiebyerne har Varde Kommune et flytteunderskud og samlet set var den mellemkommunale flyttebalance i 2017 negativ med 343 nettofraflyttere.

IND- OG UDVANDRING

Ind- og udvandring i Varde Kommune

Tabel 3– Historisk udvikling af til- og fraflytninger fra/til udlandet fordelt på områder for statsborgerskab

| Bevægelsesart | 2013 | 2014 | 2015 | 2016 | 2017 | I alt |
|------------------------|------|------|------|------|------|-------|
| Danmark | 113 | 118 | 134 | 119 | 124 | 608 |
| Norden | 6 | 9 | 4 | 16 | 6 | 41 |
| Vesteuropa | 29 | 26 | 55 | 49 | 48 | 207 |
| Østeuropa | 203 | 227 | 257 | 255 | 296 | 1.238 |
| Øvrige lande | 79 | 83 | 33 | 31 | 36 | 262 |
| Flygtning | 51 | 88 | 237 | 172 | 63 | 611 |
| Indvandrede i alt | 481 | 551 | 720 | 642 | 573 | 2.967 |
| Danmark | 97 | 116 | 113 | 122 | 87 | 535 |
| Norden | 2 | 8 | 5 | 14 | 7 | 36 |
| Vesteuropa | 40 | 22 | 28 | 29 | 36 | 155 |
| Østeuropa | 91 | 125 | 93 | 134 | 187 | 630 |
| Øvrige lande | 18 | 15 | 25 | 10 | 13 | 81 |
| Flygtning | 0 | 0 | 0 | 5 | 20 | 25 |
| Udvandrede i alt | 248 | 286 | 264 | 314 | 350 | 1.462 |
| Danmark | 16 | 2 | 21 | -3 | 37 | 73 |
| Norden | 4 | 1 | -1 | 2 | -1 | 5 |
| Vesteuropa | -11 | 4 | 27 | 20 | 12 | 52 |
| Østeuropa | 112 | 102 | 164 | 121 | 109 | 608 |
| Øvrige lande | 61 | 68 | 8 | 21 | 23 | 181 |
| Flygtning | 51 | 88 | 237 | 167 | 43 | 586 |
| Nettoindvandring i alt | 233 | 265 | 456 | 328 | 223 | 1.505 |

Kilde: Danmarks Statistik, Tabel BEV107

Note: Inddelingen er baseret på personernes statsborgerskabskode. For flygtninge gælder det, at lande hvor mindst 50% får opholdstilladelse på grund af asyl eller familiesammenføring til flygtning er kategoriseret som flygtningelande. Alle personer der indvandrer med disse statsborgerskabskoder er kategoriseret som flygtninge. På grund af forskellige opgørelsestidspunkter kan der være mindre afvigelser mellem indbyggertallene i denne tabel og tallene i resten af rapporten.

TILFLYTTERE TIL NYE BOLIGER

I prognosemodellen er der indlagt data for det realiserede boligbyggeri i de historiske år, ligesom det forventede boligbyggeri i prognoseperioden er medregnet. For mere information om boligudbygning, se bilaget Boligprogram.

Antallet af tilflyttere til de nye boliger beregnes på basis af aldersfordelte husstandsstørrelser for de enkelte boligtyper. Den aldersfordelte husstandsstørrelse angiver hvor mange personer, der forventes at være i hver aldersklasse pr. ny bolig. I prognosen anvendes følgende forventninger for tilflytningen til nye boliger i Varde Kommune:

Figur 13 - Tilflytningsprofiler for parcelhuse, rækkehuse og etageboliger

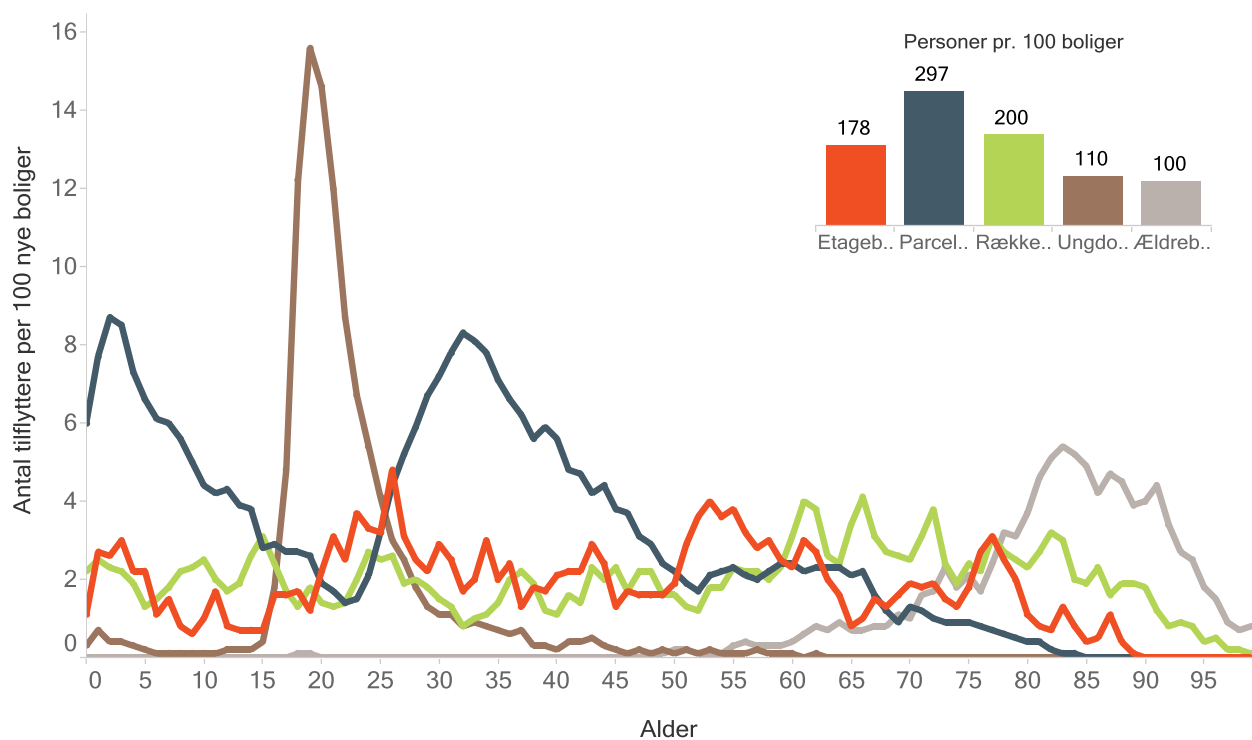

FØDSELSBALANCEN

I prognoseperioden forventes der at være et svagt faldende fødselsunderskud i Varde Kommune. I de historiske år har der været et fødselsoverskud i de første 7 år hvorefter det varierer mellem underskud og overskud fra år til år.

Figur 14 – Udvikling i fødsler, dødsfald og fødselsbalance

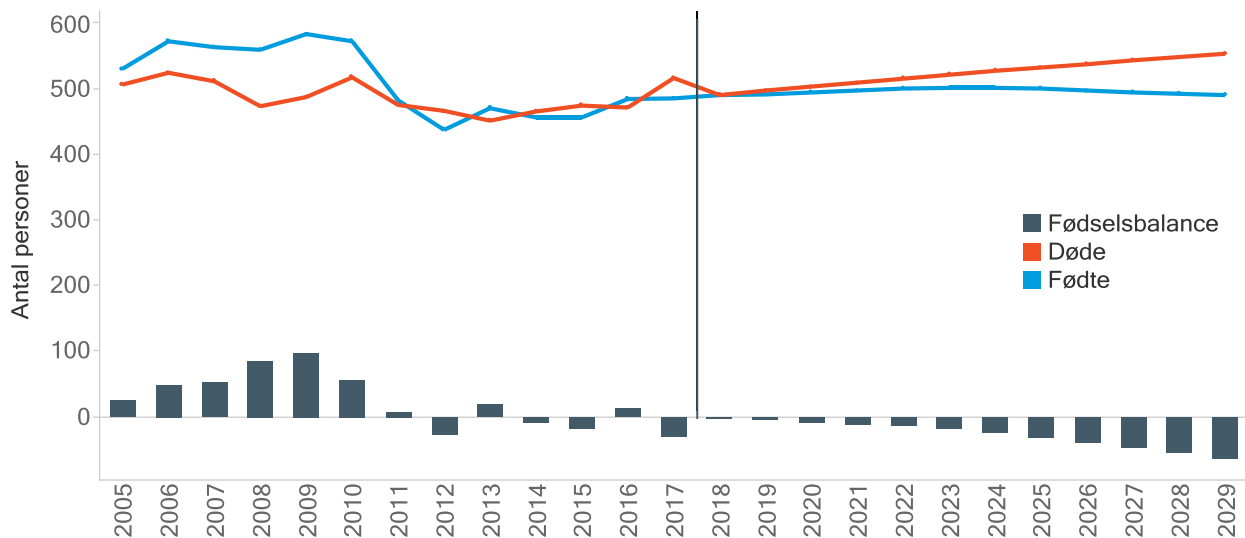

FLYTTEBALANCEN

Flyttebalance

Varde Kommune har i de historiske år haft en svinget mellem flytteunderskud og flytteoverskud med variation i størrelsen af udsvingene. I prognoseårene forventes (et langsomt stigende) flytteoverskud.

Figur 15 – Udvikling i til- og fraflyttede samt flyttebalance

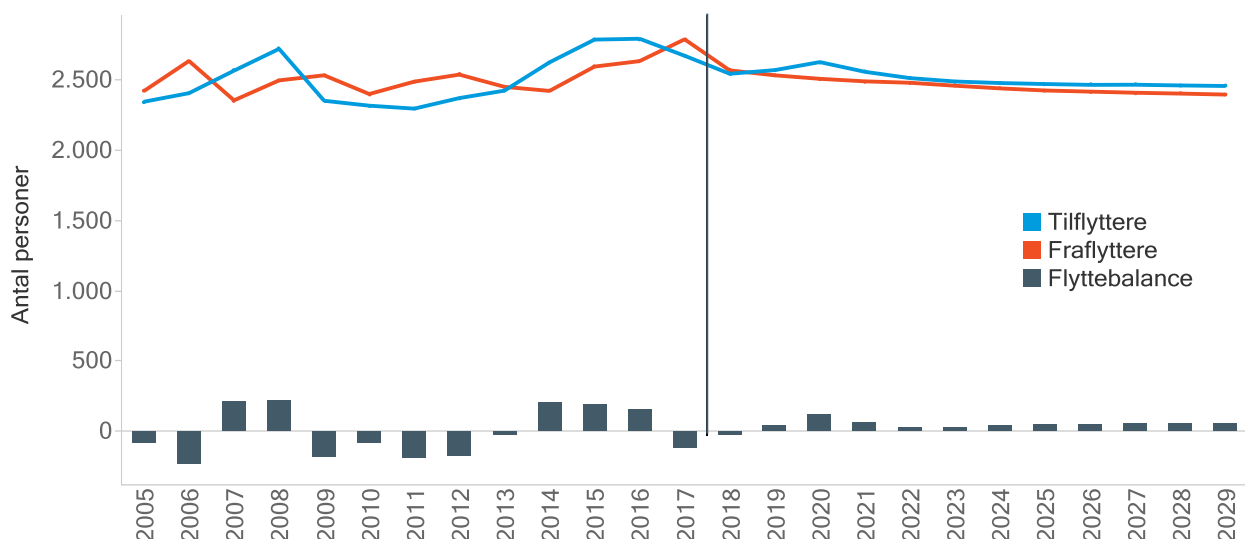

Tilflyttere til nye boliger

Tilflytninger hænger naturligt sammen med opførelsen af nye boliger. I Varde Kommune blev der i årene 2005-2017 gennemsnitligt tilflyttet 133 nye boliger pr. år, hvor de første historiske år var mere aktivitet end i de seneste historiske år. I prognose perioden ventes der at blive opført gennemsnitligt 129 boliger om året.

Figur 16 – Nye boliger i den historiske periode 2005-17 og i prognoseperioden 2018-2029

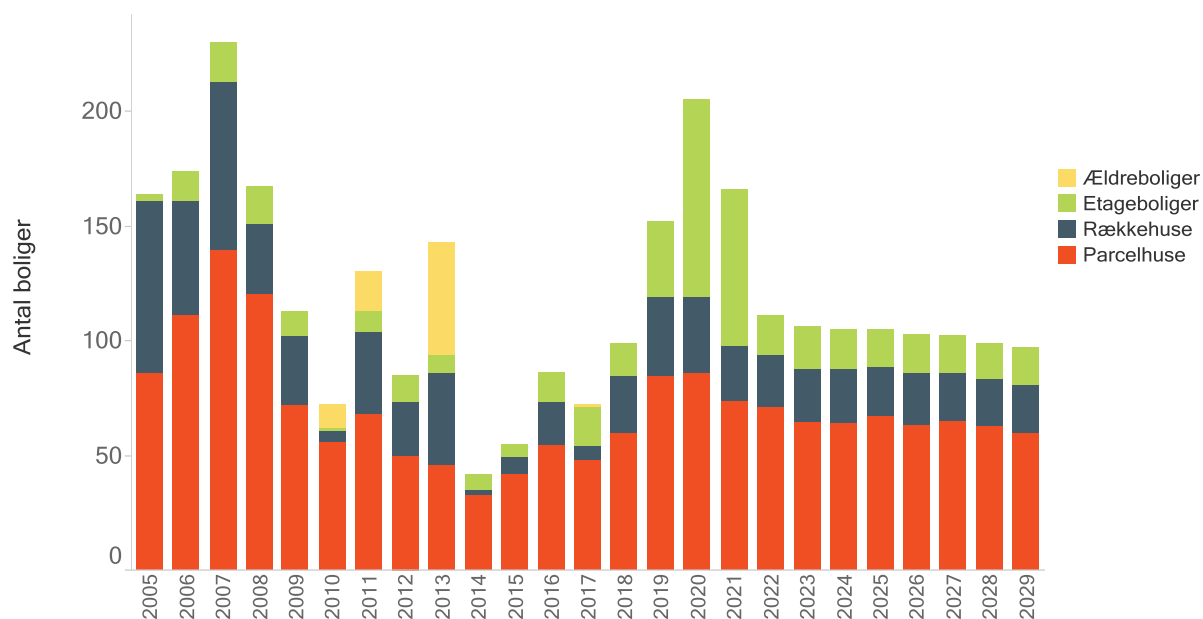

DANMARKS STATISTIK

Varde Kommunes prognose har overordnet samme tendens som Danmarks Statistiks 2018 fremskrivning. I nærværende prognose forventes der primo 2030 vil være 50.549 indbyggere, mens Danmarks Statistik forventer 50.668 indbyggere – altså 119 eller 0,24 % flere indbyggere end i Varde Kommunes prognose. I årene 2021-2027 forventer Varde Kommunes egen befolkningsprognose en større befolkning end Danmarks Statistiks prognose.

Det skal nævnes, at de to fremskrivninger tager udgangspunkt i forskellige forudsætninger, og principperne i de to prognosemodeller er grundlæggende forskellige.

Figur 17 – Varde Kommunes 2018-prognose ift. Danmarks Statistiks prognose fra 2018

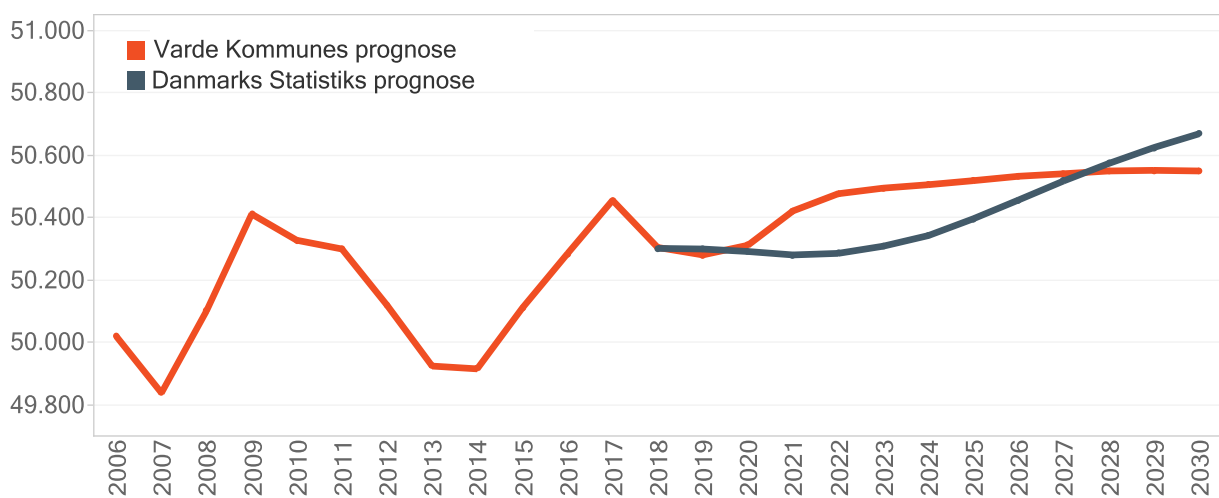

Kilde: Danmarks Statistik, Tabel FRKM107 og Demografix

Tabellen nedenfor viser de fem kommuner med højst relativ befolkningsvækst, samt de 16 kommuner med lavest relativ befolkningsvækst, inkl. Varde Kommune.

Den procentvise ændring spænder fra -0,80 % til +3,7 % (når der ses bort fra Christiansø).

Table 4 - Udvalgte kommuners befolkningsvækst i 2017

| Nr | Kommune | Ultimo 2016 | Ultimo 2017 | Udvikling | Procent |
|-----------|--------------------|------------------|------------------|---------------|--------------|
| 1 | Vallensbæk | 15.705 | 16.280 | 575 | 3,7% |
| 2 | Rødovre | 38.492 | 39.343 | 851 | 2,2% |
| 3 | København | 602.481 | 613.288 | 10.807 | 1,8% |
| 4 | Solrød | 22.147 | 22.518 | 371 | 1,7% |
| 5 | Fanø | 3.345 | 3.401 | 56 | 1,7% |
| 83 | Brøndby | 35.594 | 35.538 | -56 | -0,2% |
| 84 | Bornholm | 39.695 | 39.632 | -63 | -0,2% |
| 85 | Egedal | 43.082 | 43.000 | -82 | -0,2% |
| 86 | Sønderborg | 74.801 | 74.650 | -151 | -0,2% |
| 87 | Thisted | 43.826 | 43.716 | -110 | -0,3% |
| 88 | Rudersdal | 56.133 | 55.989 | -144 | -0,3% |
| 89 | Varde | 50.452 | 50.301 | -151 | -0,3% |
| 90 | Nyborg | 32.142 | 32.032 | -110 | -0,3% |
| 91 | Frederikshavn | 60.356 | 60.140 | -216 | -0,4% |
| 92 | Struer | 21.347 | 21.270 | -77 | -0,4% |
| 93 | Tønder | 37.928 | 37.777 | -151 | -0,4% |
| 94 | Albertslund | 27.896 | 27.743 | -153 | -0,5% |
| 95 | Frederiksberg | 105.037 | 104.410 | -627 | -0,6% |
| 96 | Lolland | 42.285 | 41.982 | -303 | -0,7% |
| 97 | Morsø | 20.665 | 20.514 | -151 | -0,7% |
| 98 | Lemvig | 20.291 | 20.133 | -158 | -0,8% |
| | Hele landet | 5.748.691 | 5.781.107 | 32.416 | 0,6% |

Kilde: Danmarks Statistik.

Note: På grund af forskellige opgørelsestidspunkter kan der være mindre afvigelser mellem indbyggertallene i denne tabel og tallene i resten af rapporten



BEFOLKNINGENS ALDERSFORDELING

Der ventes generelt vækst i de forskellige aldersgrupper, med undtagelse af aldersgruppen 17-24 årige. Nedenstående tabel viser udviklingen for de enkelte aldersgrupper i prognoseperioden i faktisk antal og procentvis udvikling.

Tabel 5 – Udvikling i antallet af personer i Varde Kommune, grupperet efter alder. Tal er opgjort primo året

| Alder | 2018 | 2022 | Udvikling (abs) | Udvikling (pct) |
|----------|--------|--------|-----------------|-----------------|
| 0-2 år | 1.483 | 1.531 | 48 | 3,2% |
| 3-5 år | 1.563 | 1.602 | 39 | 2,5% |
| 6-16 år | 6.744 | 6.504 | -240 | -3,6% |
| 17-24 år | 4.573 | 4.228 | -345 | -7,5% |
| 25-39 år | 7.690 | 7.754 | 64 | 0,8% |
| 40-64 år | 17.394 | 17.001 | -393 | -2,3% |
| 65-79 år | 8.062 | 8.705 | 643 | 8,0% |
| 80+ år | 2.795 | 3.147 | 352 | 12,6% |
| I alt | 50.304 | 50.476 | 172 | 0,3% |

Forskydningen i alderssammensætningen fra primo 2018 til prognosens sidste år er illustreret i figuren nedenfor.

Figur 19 – Den relative aldersfordeling i 2018 for Varde Kommune og hele landet, samt i Varde 2030

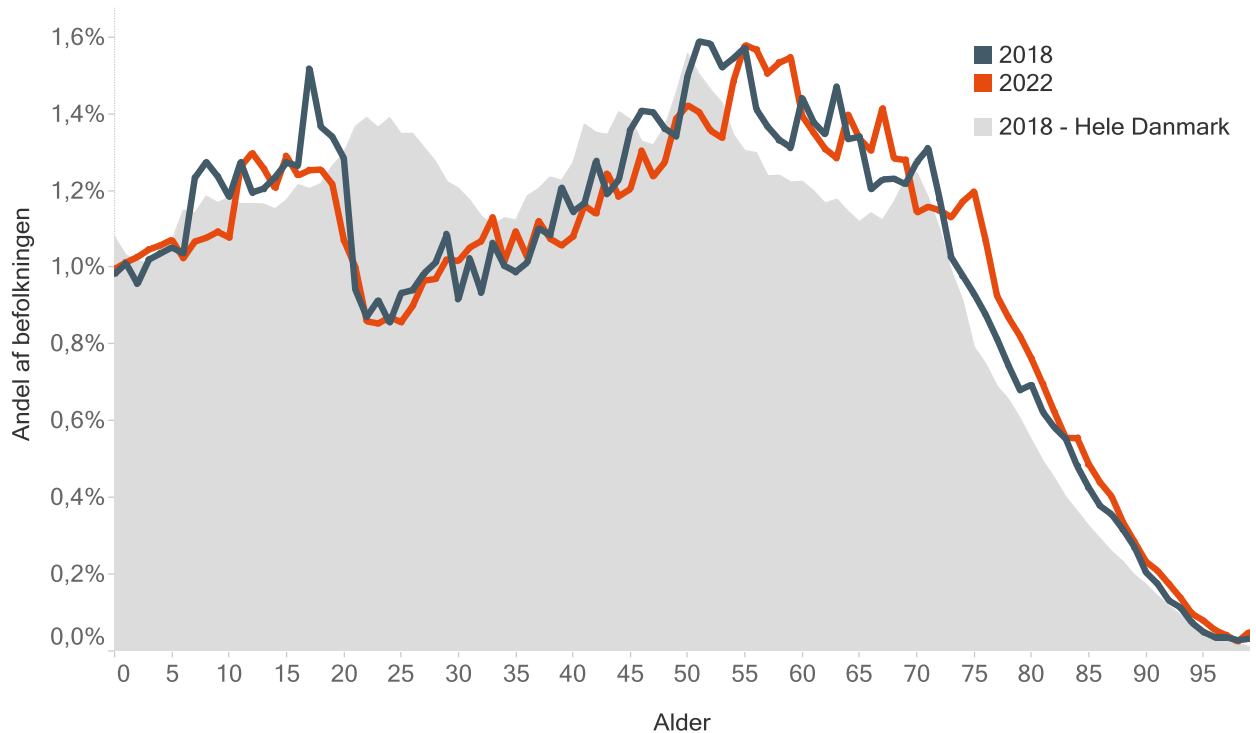

Figur 20 – Aldersgruppernes størrelse i 2018 og 2030

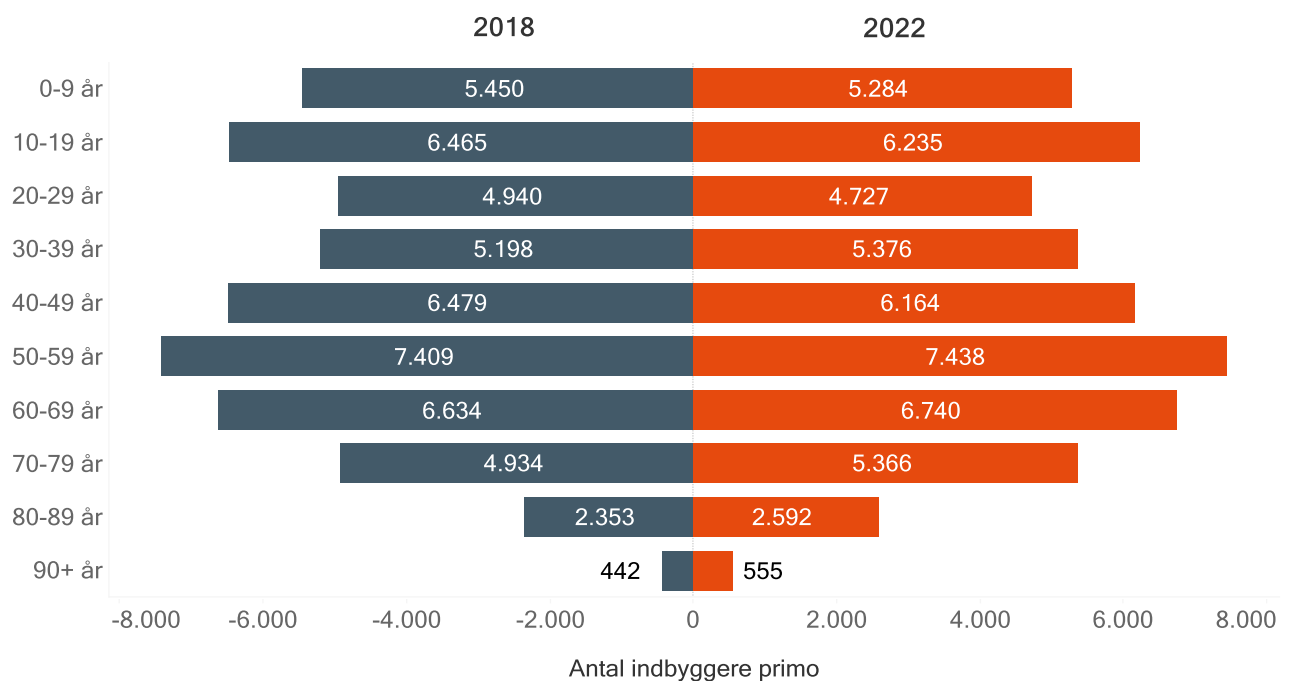

Nedenfor følger udviklingsgrafer for forskellige aldersgrupper for den nye prognose. Indbyggertallene er pr. 1. januar de pågældende år. Antal personer i de forskellige aldersgrupper forventes at udvikle sig på følgende måde:

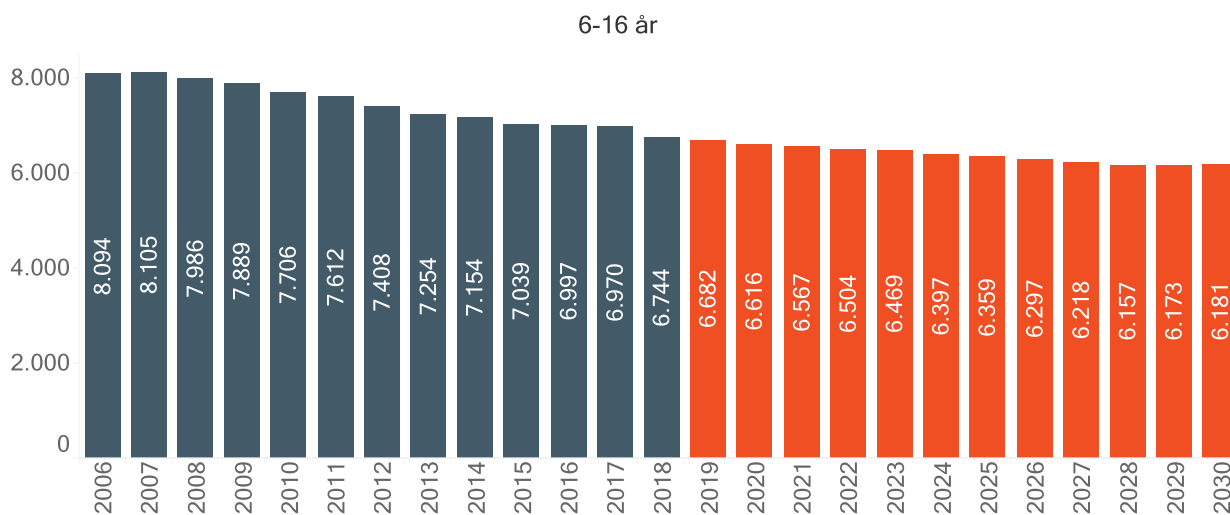
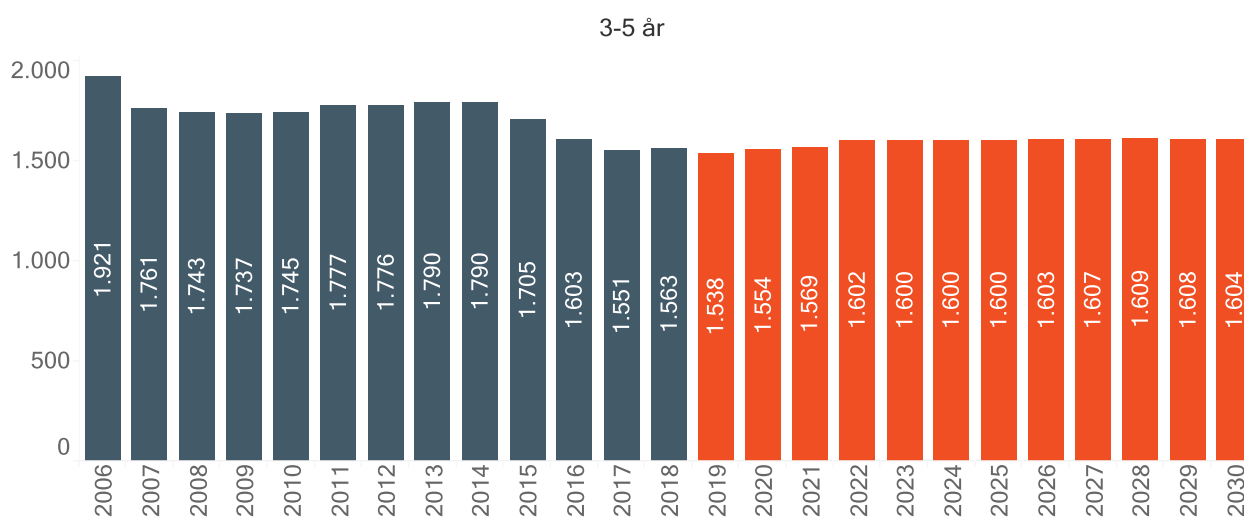
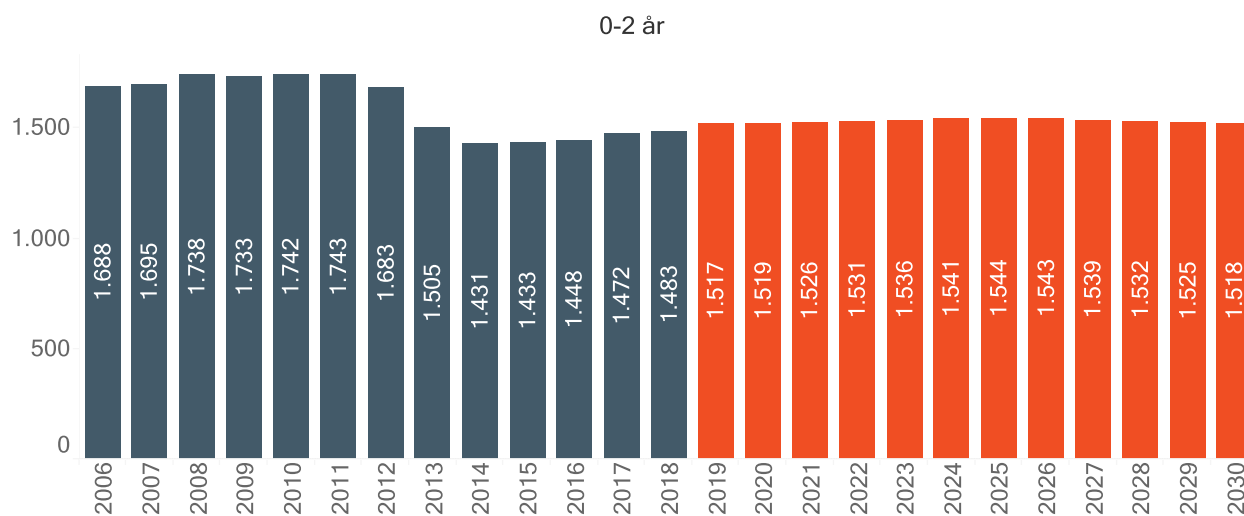

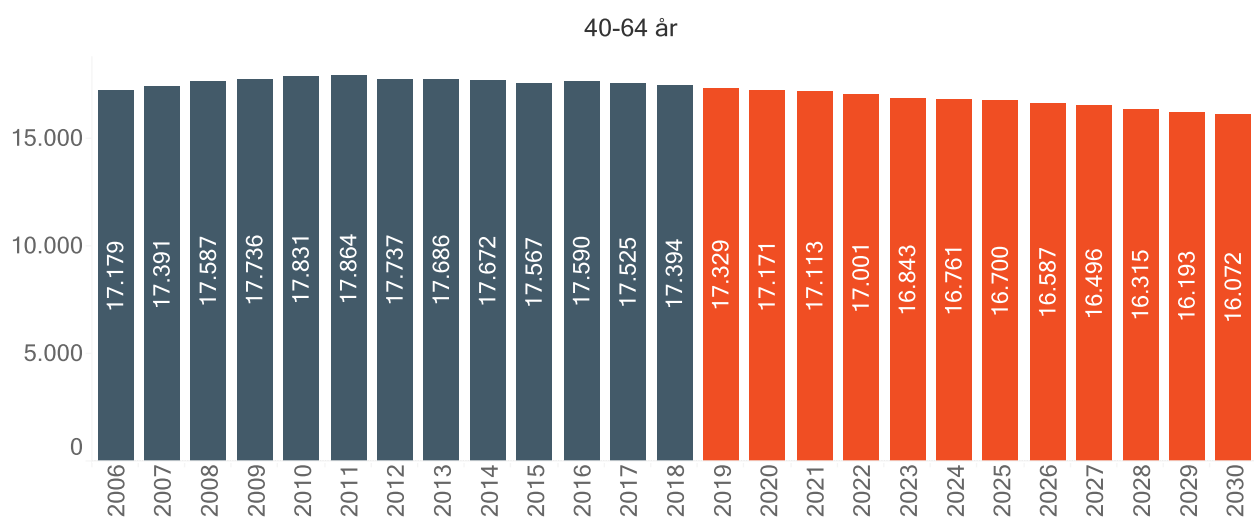
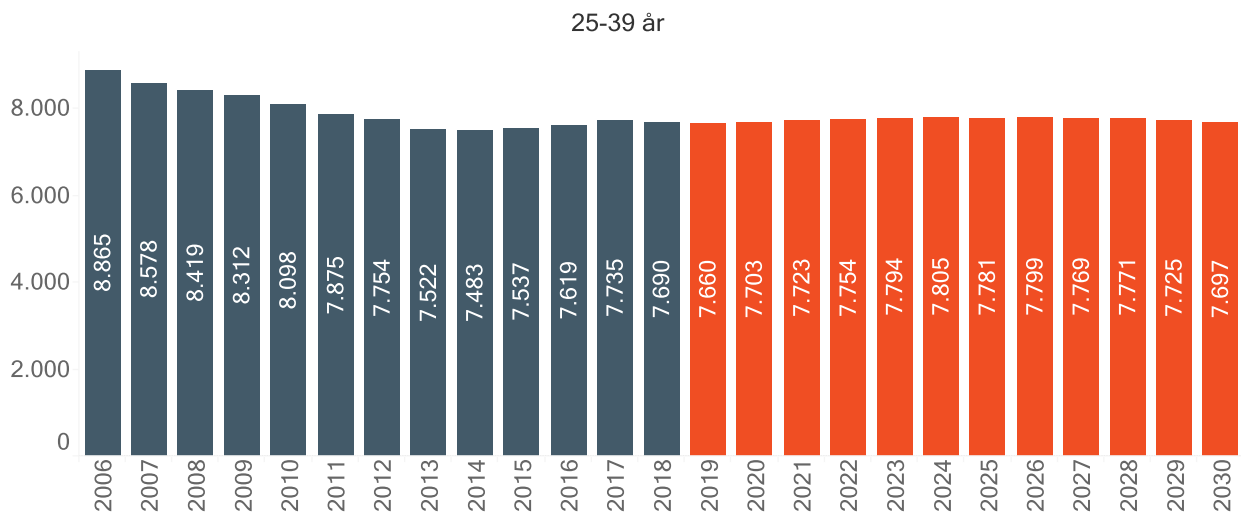
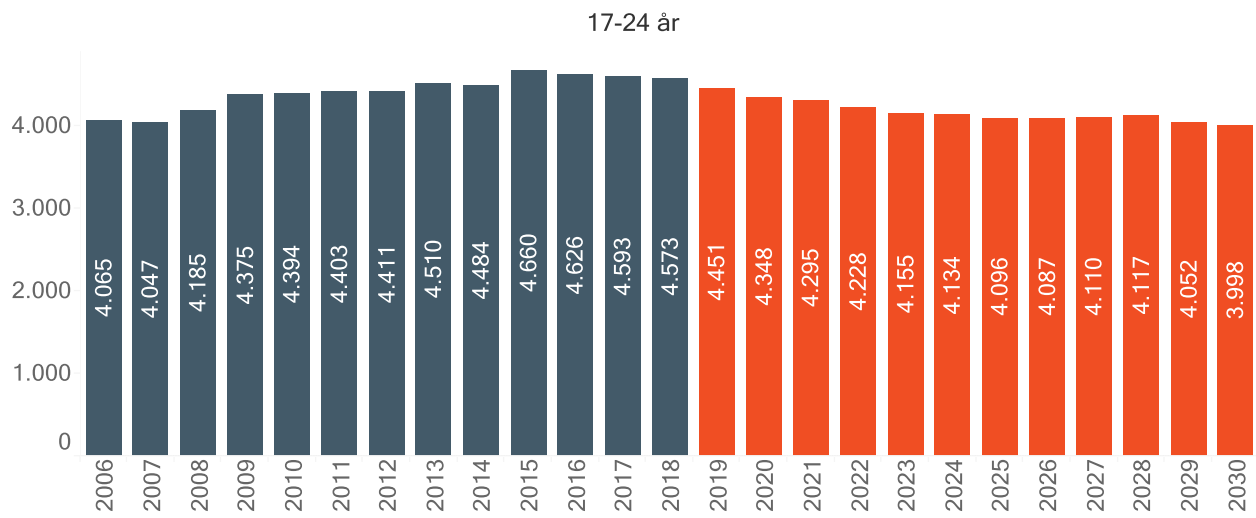

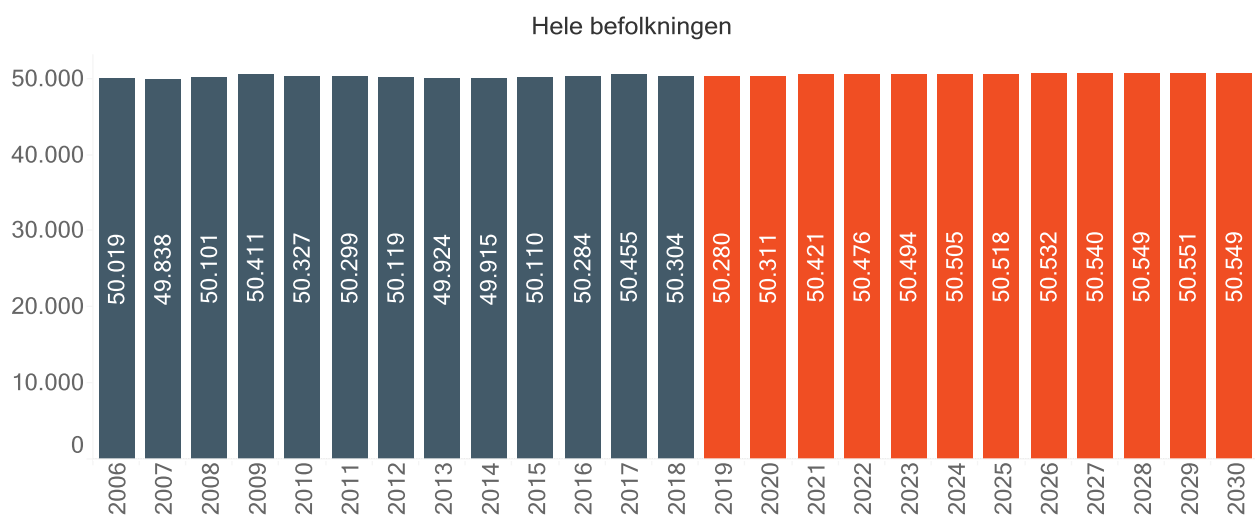
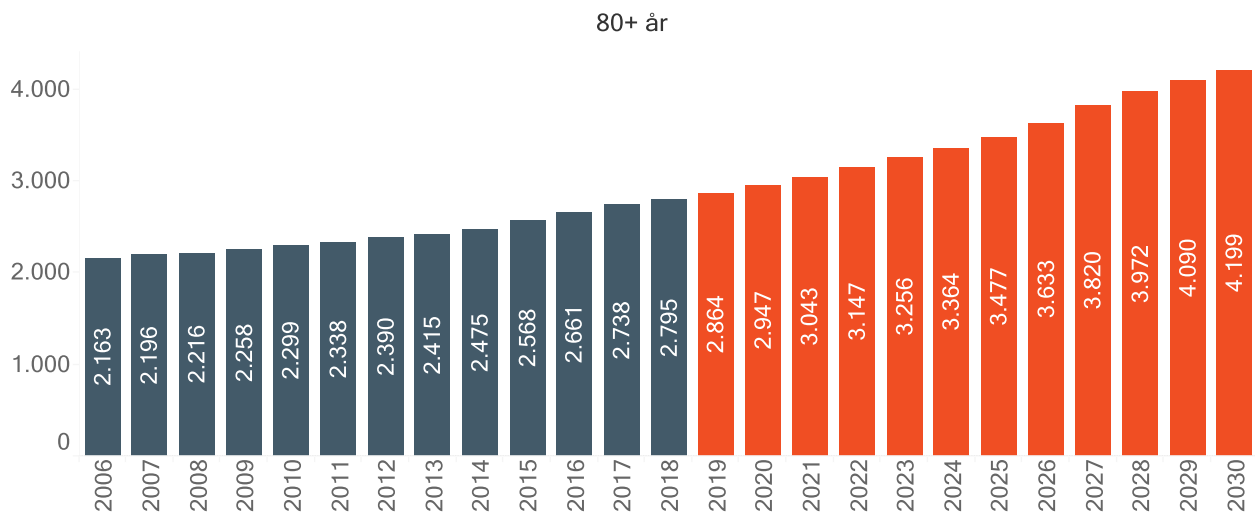
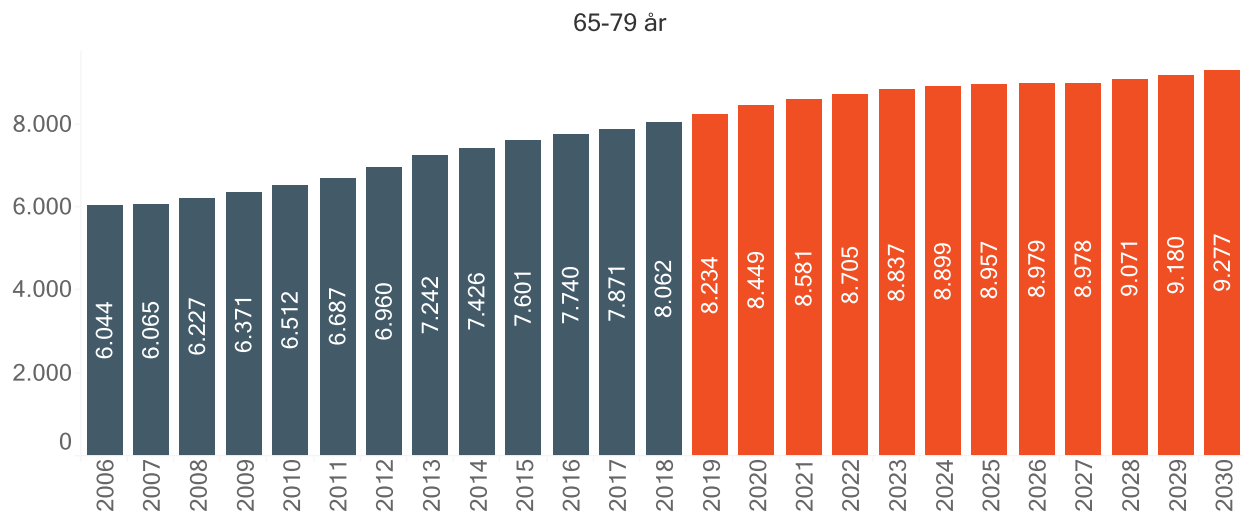



DELOMRÅDERNES UDVIKLING

Befolkningsudviklingen vil variere mellem delområderne, idet disse har forskellige flyttemønstre og fødselshyppigheder, og derudover vil boligbyggeriets fordeling gøre udviklingsbetingelserne forskellige i de enkelte delområder.

Varde Kommune er i prognosesammenhæng opdelt i 359 basisområder, som er dannet ved en opsplitning af kommunens skoledistrikter ligesom f.eks. by og land er skilt fra hinanden. Herunder er der udskilt områder med helt særlige befolkningsforhold som f.eks. større plejehjem, handicapboliger eller institutioner. Indbyggertallene i disse specielle områder er forudsat konstante over hele prognoseperioden. Afgrænsningen og opdelingen af basisområderne i Varde Kommune kan ses på side 48.

De følgende resultattabeller viser befolkningsudviklingen fordelt på en række aldersgrupper med relevans for kommunens forskellige forvaltningsopgaver. Alle tabellerne er gengivet med såvel absolutte som indekserede tal, hvor indbyggertallet 2018 er lig indeks 100. Alle indbyggertal er opgjort pr. 1. januar det pågældende år.

Bemærk, at personer bosat på administrative adresser ikke indgår i optællingerne på distriktsniveau, idet de ikke kan placeres nærmere end på kommuneniveau. Sammentællinger af indbyggertal på de enkelte distrikter vil derfor ikke give samme resultat som kommunetotalen.

Nedenstående tabeller viser henholdsvis de faktiske indbyggertal og indekserede indbyggertal for forskellige aldersgrupper i 2018 og i prognoseperioden.

UDVIKLING PÅ SKOLEOMRÅDER

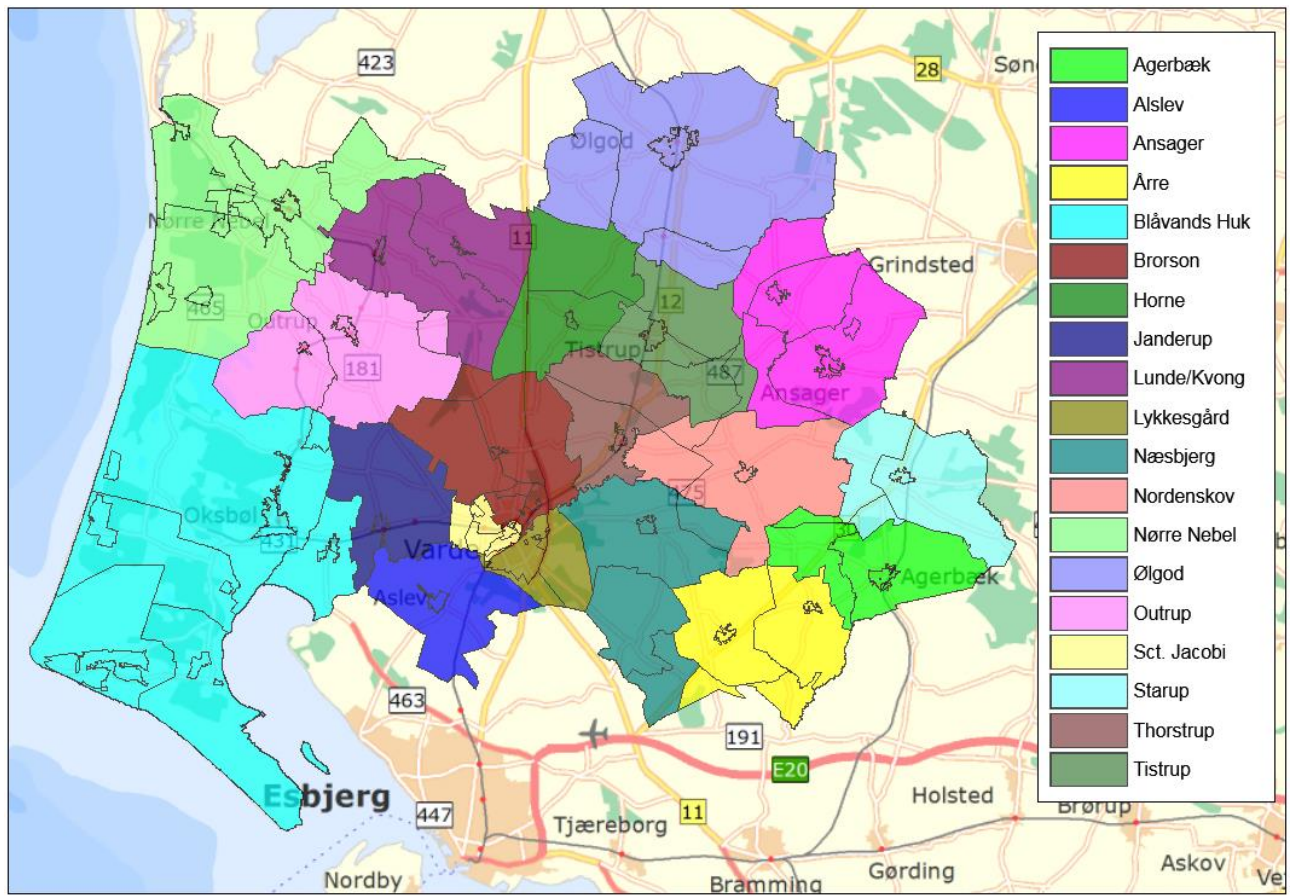

UDVIKLING FORDELT PÅ SKOLEOMRÅDER

Agerbæk

Folketal primo 2018 (faktiske) og folketal primo 2019 - 2030 (forventede)

| Alder | 2018 | 2019 | 2020 | 2021 | 2022 | 2023 | 2024 | 2025 | 2026 | 2027 | 2028 | 2029 | 2030 |
|----------|-------|-------|-------|-------|-------|-------|-------|-------|-------|-------|-------|-------|-------|
| 0-2 år | 70 | 69 | 72 | 75 | 75 | 76 | 76 | 76 | 76 | 75 | 75 | 75 | 74 |
| 3-5 år | 73 | 77 | 73 | 72 | 72 | 74 | 76 | 77 | 77 | 77 | 77 | 77 | 77 |
| 6-16 år | 218 | 227 | 238 | 233 | 244 | 247 | 246 | 248 | 250 | 251 | 247 | 251 | 252 |
| 17-24 år | 167 | 145 | 133 | 137 | 129 | 125 | 126 | 126 | 125 | 126 | 131 | 128 | 127 |
| 25-39 år | 307 | 313 | 313 | 322 | 323 | 321 | 319 | 319 | 321 | 320 | 320 | 316 | 314 |
| 40-64 år | 591 | 589 | 583 | 567 | 562 | 566 | 562 | 557 | 554 | 550 | 543 | 537 | 534 |
| 65-79 år | 275 | 279 | 282 | 287 | 284 | 279 | 283 | 286 | 284 | 285 | 294 | 302 | 309 |
| 80+ år | 137 | 137 | 143 | 142 | 145 | 149 | 152 | 153 | 155 | 159 | 157 | 157 | 155 |
| Total | 1.838 | 1.837 | 1.837 | 1.835 | 1.836 | 1.838 | 1.839 | 1.841 | 1.842 | 1.843 | 1.844 | 1.843 | 1.842 |

Indekserede folketal primo 2018 (faktiske) og indekserede folketal primo 2019 - 2030 (2018 = indeks 100)

| Alder | 2018 | 2019 | 2020 | 2021 | 2022 | 2023 | 2024 | 2025 | 2026 | 2027 | 2028 | 2029 | 2030 |
|----------|------|------|------|------|------|------|------|------|------|------|------|------|------|
| 0-2 år | 100 | 98 | 102 | 107 | 108 | 108 | 108 | 108 | 108 | 108 | 107 | 107 | 106 |
| 3-5 år | 100 | 106 | 100 | 99 | 98 | 101 | 105 | 105 | 105 | 106 | 106 | 105 | 105 |
| 6-16 år | 100 | 104 | 109 | 107 | 112 | 113 | 113 | 114 | 115 | 115 | 114 | 115 | 115 |
| 17-24 år | 100 | 87 | 80 | 82 | 77 | 75 | 75 | 75 | 75 | 76 | 78 | 76 | 76 |
| 25-39 år | 100 | 102 | 102 | 105 | 105 | 105 | 104 | 104 | 104 | 104 | 104 | 103 | 102 |
| 40-64 år | 100 | 100 | 99 | 96 | 95 | 96 | 95 | 94 | 94 | 93 | 92 | 91 | 90 |
| 65-79 år | 100 | 101 | 103 | 104 | 103 | 102 | 103 | 104 | 103 | 104 | 107 | 110 | 112 |
| 80+ år | 100 | 100 | 104 | 104 | 106 | 108 | 111 | 112 | 113 | 116 | 115 | 115 | 113 |
| Total | 100 | 100 | 100 | 100 | 100 | 100 | 100 | 100 | 100 | 100 | 100 | 100 | 100 |

Alslev

Folketal primo 2018 (faktiske) og folketal primo 2019 - 2030 (forventede)

| Alder | 2018 | 2019 | 2020 | 2021 | 2022 | 2023 | 2024 | 2025 | 2026 | 2027 | 2028 | 2029 | 2030 |
|----------|-------|-------|-------|-------|-------|-------|-------|-------|-------|-------|-------|-------|-------|
| 0-2 år | 74 | 72 | 69 | 65 | 65 | 65 | 66 | 66 | 67 | 68 | 68 | 69 | 70 |
| 3-5 år | 85 | 76 | 75 | 73 | 72 | 70 | 68 | 68 | 69 | 69 | 70 | 71 | 71 |
| 6-16 år | 263 | 267 | 266 | 271 | 268 | 263 | 264 | 259 | 249 | 242 | 242 | 240 | 239 |
| 17-24 år | 119 | 124 | 124 | 120 | 120 | 121 | 118 | 119 | 125 | 130 | 127 | 126 | 126 |
| 25-39 år | 308 | 290 | 283 | 281 | 278 | 278 | 279 | 278 | 281 | 284 | 287 | 289 | 292 |
| 40-64 år | 537 | 545 | 545 | 545 | 549 | 546 | 545 | 545 | 543 | 544 | 537 | 531 | 527 |
| 65-79 år | 218 | 224 | 232 | 237 | 239 | 245 | 245 | 245 | 241 | 237 | 242 | 250 | 256 |
| 80+ år | 42 | 48 | 54 | 59 | 63 | 69 | 77 | 87 | 99 | 108 | 118 | 123 | 130 |
| Total | 1.646 | 1.646 | 1.649 | 1.652 | 1.654 | 1.657 | 1.662 | 1.668 | 1.674 | 1.682 | 1.691 | 1.700 | 1.710 |

Indekserede folketal primo 2018 (faktiske) og indekserede folketal primo 2019 - 2030 (2018 = indeks 100)

| Alder | 2018 | 2019 | 2020 | 2021 | 2022 | 2023 | 2024 | 2025 | 2026 | 2027 | 2028 | 2029 | 2030 |
|----------|------|------|------|------|------|------|------|------|------|------|------|------|------|
| 0-2 år | 100 | 97 | 94 | 88 | 88 | 88 | 89 | 90 | 91 | 92 | 92 | 93 | 94 |
| 3-5 år | 100 | 89 | 89 | 86 | 85 | 83 | 80 | 80 | 81 | 81 | 82 | 83 | 84 |
| 6-16 år | 100 | 101 | 101 | 103 | 102 | 100 | 100 | 98 | 95 | 92 | 92 | 91 | 91 |
| 17-24 år | 100 | 105 | 104 | 101 | 101 | 101 | 99 | 100 | 105 | 109 | 107 | 106 | 106 |
| 25-39 år | 100 | 94 | 92 | 91 | 90 | 90 | 91 | 90 | 91 | 92 | 93 | 94 | 95 |
| 40-64 år | 100 | 102 | 101 | 102 | 102 | 102 | 102 | 102 | 101 | 101 | 100 | 99 | 98 |
| 65-79 år | 100 | 103 | 107 | 109 | 110 | 112 | 113 | 112 | 111 | 109 | 111 | 115 | 117 |
| 80+ år | 100 | 113 | 128 | 141 | 149 | 164 | 183 | 208 | 235 | 257 | 280 | 293 | 309 |
| Total | 100 | 100 | 100 | 100 | 100 | 101 | 101 | 101 | 102 | 102 | 103 | 103 | 104 |

Brorson

Folketal primo 2018 (faktiske) og folketal primo 2019 - 2030 (forventede)

| Alder | 2018 | 2019 | 2020 | 2021 | 2022 | 2023 | 2024 | 2025 | 2026 | 2027 | 2028 | 2029 | 2030 |
|----------|-------|-------|-------|-------|-------|-------|-------|-------|-------|-------|-------|-------|-------|
| 0-2 år | 170 | 158 | 148 | 148 | 155 | 158 | 161 | 164 | 165 | 166 | 167 | 167 | 168 |
| 3-5 år | 163 | 167 | 167 | 170 | 170 | 166 | 165 | 167 | 169 | 172 | 173 | 175 | 176 |
| 6-16 år | 778 | 743 | 717 | 708 | 701 | 701 | 692 | 681 | 677 | 669 | 663 | 666 | 671 |
| 17-24 år | 414 | 456 | 478 | 494 | 504 | 493 | 494 | 496 | 494 | 498 | 502 | 499 | 493 |
| 25-39 år | 752 | 741 | 741 | 777 | 811 | 830 | 843 | 852 | 861 | 865 | 871 | 873 | 876 |
| 40-64 år | 1.655 | 1.666 | 1.671 | 1.699 | 1.726 | 1.736 | 1.758 | 1.767 | 1.776 | 1.780 | 1.778 | 1.782 | 1.785 |
| 65-79 år | 792 | 812 | 827 | 850 | 885 | 897 | 895 | 905 | 910 | 917 | 928 | 948 | 969 |
| 80+ år | 312 | 309 | 321 | 336 | 349 | 356 | 368 | 379 | 395 | 416 | 435 | 443 | 450 |
| Total | 5.036 | 5.052 | 5.071 | 5.183 | 5.302 | 5.338 | 5.375 | 5.411 | 5.447 | 5.483 | 5.518 | 5.553 | 5.588 |

Indekserede folketal primo 2018 (faktiske) og indekserede folketal primo 2019 - 2030 (2018 = indeks 100)

| Alder | 2018 | 2019 | 2020 | 2021 | 2022 | 2023 | 2024 | 2025 | 2026 | 2027 | 2028 | 2029 | 2030 |
|----------|------|------|------|------|------|------|------|------|------|------|------|------|------|
| 0-2 år | 100 | 93 | 87 | 87 | 91 | 93 | 95 | 96 | 97 | 98 | 98 | 98 | 99 |
| 3-5 år | 100 | 103 | 103 | 105 | 104 | 102 | 101 | 103 | 104 | 105 | 106 | 107 | 108 |
| 6-16 år | 100 | 96 | 92 | 91 | 90 | 90 | 89 | 88 | 87 | 86 | 85 | 86 | 86 |
| 17-24 år | 100 | 110 | 116 | 119 | 122 | 119 | 119 | 120 | 119 | 120 | 121 | 121 | 119 |
| 25-39 år | 100 | 99 | 99 | 103 | 108 | 110 | 112 | 113 | 114 | 115 | 116 | 116 | 116 |
| 40-64 år | 100 | 101 | 101 | 103 | 104 | 105 | 106 | 107 | 107 | 108 | 107 | 108 | 108 |
| 65-79 år | 100 | 102 | 104 | 107 | 112 | 113 | 113 | 114 | 115 | 116 | 117 | 120 | 122 |
| 80+ år | 100 | 99 | 103 | 108 | 112 | 114 | 118 | 121 | 127 | 133 | 140 | 142 | 144 |
| Total | 100 | 100 | 101 | 103 | 105 | 106 | 107 | 107 | 108 | 109 | 110 | 110 | 111 |

Horne

Folketal primo 2018 (faktiske) og folketal primo 2019 - 2030 (forventede)

| Alder | 2018 | 2019 | 2020 | 2021 | 2022 | 2023 | 2024 | 2025 | 2026 | 2027 | 2028 | 2029 | 2030 |
|----------|-------|-------|-------|-------|-------|-------|-------|-------|-------|-------|-------|-------|-------|
| 0-2 år | 41 | 41 | 39 | 38 | 38 | 38 | 37 | 37 | 36 | 36 | 36 | 35 | 35 |
| 3-5 år | 39 | 42 | 38 | 40 | 40 | 39 | 38 | 38 | 37 | 37 | 37 | 37 | 36 |
| 6-16 år | 161 | 155 | 162 | 159 | 158 | 158 | 155 | 152 | 149 | 146 | 144 | 143 | 143 |
| 17-24 år | 109 | 107 | 99 | 95 | 92 | 89 | 89 | 88 | 87 | 88 | 87 | 85 | 82 |
| 25-39 år | 212 | 205 | 202 | 198 | 190 | 188 | 187 | 185 | 183 | 181 | 181 | 179 | 177 |
| 40-64 år | 395 | 399 | 400 | 400 | 400 | 395 | 393 | 389 | 390 | 383 | 375 | 367 | 364 |
| 65-79 år | 157 | 154 | 153 | 152 | 158 | 163 | 164 | 164 | 163 | 168 | 173 | 179 | 182 |
| 80+ år | 50 | 53 | 53 | 55 | 53 | 53 | 53 | 54 | 54 | 54 | 55 | 56 | 55 |
| Total | 1.164 | 1.155 | 1.147 | 1.137 | 1.129 | 1.122 | 1.115 | 1.108 | 1.100 | 1.094 | 1.088 | 1.081 | 1.074 |

Indekserede folketal primo 2018 (faktiske) og indekserede folketal primo 2019 - 2030 (2018 = indeks 100)

| Alder | 2018 | 2019 | 2020 | 2021 | 2022 | 2023 | 2024 | 2025 | 2026 | 2027 | 2028 | 2029 | 2030 |
|----------|------|------|------|------|------|------|------|------|------|------|------|------|------|
| 0-2 år | 100 | 100 | 95 | 92 | 92 | 92 | 91 | 90 | 89 | 88 | 87 | 86 | 85 |
| 3-5 år | 100 | 107 | 98 | 103 | 103 | 99 | 97 | 96 | 96 | 95 | 95 | 94 | 93 |
| 6-16 år | 100 | 96 | 101 | 99 | 98 | 98 | 96 | 95 | 93 | 91 | 90 | 89 | 89 |
| 17-24 år | 100 | 98 | 91 | 87 | 84 | 82 | 82 | 81 | 80 | 80 | 80 | 78 | 75 |
| 25-39 år | 100 | 97 | 95 | 93 | 90 | 88 | 88 | 87 | 86 | 85 | 85 | 84 | 83 |
| 40-64 år | 100 | 101 | 101 | 101 | 101 | 100 | 99 | 99 | 99 | 97 | 95 | 93 | 92 |
| 65-79 år | 100 | 98 | 98 | 97 | 101 | 104 | 104 | 105 | 104 | 107 | 110 | 114 | 116 |
| 80+ år | 100 | 105 | 107 | 110 | 105 | 106 | 106 | 108 | 108 | 109 | 110 | 113 | 110 |
| Total | 100 | 99 | 99 | 98 | 97 | 96 | 96 | 95 | 95 | 94 | 93 | 93 | 92 |

Janderup

Folketal primo 2018 (faktiske) og folketal primo 2019 - 2030 (forventede)

| Alder | 2018 | 2019 | 2020 | 2021 | 2022 | 2023 | 2024 | 2025 | 2026 | 2027 | 2028 | 2029 | 2030 |
|----------|-------|-------|-------|-------|-------|-------|-------|-------|-------|-------|-------|-------|-------|
| 0-2 år | 47 | 45 | 41 | 42 | 42 | 42 | 42 | 42 | 42 | 42 | 42 | 42 | 41 |
| 3-5 år | 52 | 51 | 48 | 47 | 45 | 43 | 43 | 43 | 43 | 43 | 43 | 43 | 43 |
| 6-16 år | 183 | 186 | 190 | 184 | 185 | 188 | 182 | 181 | 177 | 171 | 170 | 169 | 167 |
| 17-24 år | 129 | 117 | 111 | 109 | 104 | 98 | 99 | 97 | 97 | 101 | 98 | 97 | 96 |
| 25-39 år | 206 | 209 | 209 | 209 | 210 | 215 | 212 | 212 | 212 | 211 | 211 | 210 | 209 |
| 40-64 år | 505 | 499 | 496 | 489 | 484 | 476 | 463 | 462 | 462 | 454 | 445 | 438 | 431 |
| 65-79 år | 198 | 205 | 211 | 217 | 218 | 220 | 234 | 230 | 222 | 225 | 225 | 227 | 232 |
| 80+ år | 51 | 52 | 48 | 47 | 48 | 49 | 50 | 54 | 59 | 65 | 72 | 77 | 77 |
| Total | 1.371 | 1.362 | 1.353 | 1.344 | 1.336 | 1.331 | 1.326 | 1.321 | 1.316 | 1.311 | 1.307 | 1.303 | 1.297 |

Indekserede folketal primo 2018 (faktiske) og indekserede folketal primo 2019 - 2030 (2018 = indeks 100)

| Alder | 2018 | 2019 | 2020 | 2021 | 2022 | 2023 | 2024 | 2025 | 2026 | 2027 | 2028 | 2029 | 2030 |
|----------|------|------|------|------|------|------|------|------|------|------|------|------|------|
| 0-2 år | 100 | 95 | 88 | 89 | 89 | 90 | 90 | 90 | 90 | 89 | 89 | 88 | 88 |
| 3-5 år | 100 | 97 | 92 | 90 | 87 | 82 | 83 | 83 | 83 | 83 | 83 | 83 | 82 |
| 6-16 år | 100 | 101 | 104 | 101 | 101 | 103 | 100 | 99 | 97 | 93 | 93 | 92 | 91 |
| 17-24 år | 100 | 91 | 86 | 85 | 80 | 76 | 77 | 75 | 76 | 78 | 76 | 76 | 75 |
| 25-39 år | 100 | 101 | 101 | 101 | 102 | 105 | 103 | 103 | 103 | 103 | 102 | 102 | 102 |
| 40-64 år | 100 | 99 | 98 | 97 | 96 | 94 | 92 | 91 | 92 | 90 | 88 | 87 | 85 |
| 65-79 år | 100 | 103 | 107 | 109 | 110 | 111 | 118 | 116 | 112 | 114 | 114 | 115 | 117 |
| 80+ år | 100 | 101 | 95 | 93 | 93 | 96 | 98 | 107 | 117 | 127 | 142 | 151 | 150 |
| Total | 100 | 99 | 99 | 98 | 97 | 97 | 97 | 96 | 96 | 96 | 95 | 95 | 95 |

Lunde/Kvong

Folketal primo 2018 (faktiske) og folketal primo 2019 - 2030 (forventede)

| Alder | 2018 | 2019 | 2020 | 2021 | 2022 | 2023 | 2024 | 2025 | 2026 | 2027 | 2028 | 2029 | 2030 |
|----------|-------|-------|-------|-------|-------|-------|-------|-------|-------|-------|-------|-------|-------|
| 0-2 år | 37 | 37 | 40 | 44 | 45 | 45 | 45 | 45 | 45 | 44 | 44 | 43 | 43 |
| 3-5 år | 51 | 50 | 47 | 41 | 40 | 42 | 45 | 45 | 45 | 45 | 45 | 44 | 44 |
| 6-16 år | 225 | 223 | 216 | 210 | 204 | 194 | 186 | 181 | 178 | 170 | 167 | 169 | 168 |
| 17-24 år | 161 | 143 | 131 | 124 | 119 | 119 | 115 | 113 | 110 | 112 | 110 | 103 | 100 |
| 25-39 år | 217 | 224 | 228 | 228 | 226 | 227 | 225 | 224 | 222 | 221 | 220 | 217 | 215 |
| 40-64 år | 512 | 511 | 507 | 505 | 496 | 485 | 477 | 470 | 467 | 457 | 449 | 446 | 441 |
| 65-79 år | 196 | 196 | 200 | 197 | 202 | 213 | 219 | 222 | 223 | 227 | 231 | 230 | 234 |
| 80+ år | 50 | 53 | 55 | 58 | 61 | 60 | 62 | 64 | 66 | 71 | 71 | 74 | 73 |
| Total | 1.449 | 1.437 | 1.424 | 1.408 | 1.393 | 1.384 | 1.374 | 1.364 | 1.356 | 1.346 | 1.336 | 1.326 | 1.319 |

Indekserede folketal primo 2018 (faktiske) og indekserede folketal primo 2019 - 2030 (2018 = indeks 100)

| Alder | 2018 | 2019 | 2020 | 2021 | 2022 | 2023 | 2024 | 2025 | 2026 | 2027 | 2028 | 2029 | 2030 |
|----------|------|------|------|------|------|------|------|------|------|------|------|------|------|
| 0-2 år | 100 | 101 | 107 | 120 | 120 | 121 | 121 | 121 | 121 | 119 | 118 | 116 | 115 |
| 3-5 år | 100 | 97 | 93 | 80 | 79 | 82 | 88 | 88 | 89 | 88 | 88 | 87 | 87 |
| 6-16 år | 100 | 99 | 96 | 93 | 91 | 86 | 83 | 81 | 79 | 75 | 74 | 75 | 75 |
| 17-24 år | 100 | 89 | 81 | 77 | 74 | 74 | 72 | 70 | 68 | 70 | 68 | 64 | 62 |
| 25-39 år | 100 | 103 | 105 | 105 | 104 | 105 | 104 | 103 | 102 | 102 | 101 | 100 | 99 |
| 40-64 år | 100 | 100 | 99 | 99 | 97 | 95 | 93 | 92 | 91 | 89 | 88 | 87 | 86 |
| 65-79 år | 100 | 100 | 102 | 100 | 103 | 109 | 112 | 113 | 114 | 116 | 118 | 117 | 120 |
| 80+ år | 100 | 105 | 109 | 117 | 122 | 120 | 123 | 127 | 133 | 141 | 143 | 148 | 147 |
| Total | 100 | 99 | 98 | 97 | 96 | 96 | 95 | 94 | 94 | 93 | 92 | 92 | 91 |

Lykkesgård

Folketal primo 2018 (faktiske) og folketal primo 2019 - 2030 (forventede)

| Alder | 2018 | 2019 | 2020 | 2021 | 2022 | 2023 | 2024 | 2025 | 2026 | 2027 | 2028 | 2029 | 2030 |
|----------|-------|-------|-------|-------|-------|-------|-------|-------|-------|-------|-------|-------|-------|
| 0-2 år | 111 | 111 | 115 | 121 | 121 | 122 | 123 | 125 | 126 | 126 | 127 | 127 | 127 |
| 3-5 år | 123 | 119 | 123 | 122 | 124 | 125 | 127 | 127 | 128 | 130 | 131 | 131 | 132 |
| 6-16 år | 522 | 510 | 506 | 513 | 509 | 510 | 504 | 498 | 499 | 496 | 494 | 498 | 500 |
| 17-24 år | 344 | 372 | 390 | 399 | 401 | 392 | 393 | 396 | 393 | 394 | 396 | 392 | 390 |
| 25-39 år | 599 | 599 | 616 | 621 | 631 | 642 | 648 | 651 | 660 | 661 | 665 | 664 | 666 |
| 40-64 år | 1.629 | 1.597 | 1.577 | 1.573 | 1.536 | 1.505 | 1.485 | 1.466 | 1.448 | 1.433 | 1.418 | 1.398 | 1.391 |
| 65-79 år | 684 | 697 | 731 | 756 | 782 | 813 | 833 | 851 | 855 | 863 | 878 | 897 | 899 |
| 80+ år | 169 | 190 | 204 | 223 | 239 | 251 | 266 | 282 | 306 | 327 | 340 | 355 | 371 |
| Total | 4.181 | 4.196 | 4.262 | 4.327 | 4.343 | 4.361 | 4.379 | 4.397 | 4.415 | 4.431 | 4.448 | 4.463 | 4.477 |

Indekserede folketal primo 2018 (faktiske) og indekserede folketal primo 2019 - 2030 (2018 = indeks 100)

| Alder | 2018 | 2019 | 2020 | 2021 | 2022 | 2023 | 2024 | 2025 | 2026 | 2027 | 2028 | 2029 | 2030 |
|----------|------|------|------|------|------|------|------|------|------|------|------|------|------|
| 0-2 år | 100 | 100 | 104 | 109 | 109 | 110 | 111 | 112 | 113 | 114 | 114 | 114 | 114 |
| 3-5 år | 100 | 97 | 100 | 99 | 100 | 101 | 103 | 104 | 104 | 105 | 106 | 107 | 107 |
| 6-16 år | 100 | 98 | 97 | 98 | 98 | 98 | 97 | 95 | 96 | 95 | 95 | 95 | 96 |
| 17-24 år | 100 | 108 | 113 | 116 | 117 | 114 | 114 | 115 | 114 | 115 | 115 | 114 | 113 |
| 25-39 år | 100 | 100 | 103 | 104 | 105 | 107 | 108 | 109 | 110 | 110 | 111 | 111 | 111 |
| 40-64 år | 100 | 98 | 97 | 97 | 94 | 92 | 91 | 90 | 89 | 88 | 87 | 86 | 85 |
| 65-79 år | 100 | 102 | 107 | 110 | 114 | 119 | 122 | 124 | 125 | 126 | 128 | 131 | 131 |
| 80+ år | 100 | 112 | 120 | 132 | 142 | 149 | 158 | 167 | 181 | 194 | 201 | 210 | 220 |
| Total | 100 | 100 | 102 | 103 | 104 | 104 | 105 | 105 | 106 | 106 | 106 | 107 | 107 |

Nordenskov

Folketal primo 2018 (faktiske) og folketal primo 2019 - 2030 (forventede)

| Alder | 2018 | 2019 | 2020 | 2021 | 2022 | 2023 | 2024 | 2025 | 2026 | 2027 | 2028 | 2029 | 2030 |
|----------|-------|-------|-------|-------|-------|-------|-------|-------|-------|-------|-------|-------|-------|
| 0-2 år | 51 | 51 | 48 | 46 | 45 | 45 | 44 | 44 | 44 | 43 | 43 | 42 | 42 |
| 3-5 år | 55 | 51 | 51 | 50 | 50 | 47 | 46 | 45 | 45 | 45 | 45 | 44 | 43 |
| 6-16 år | 187 | 197 | 191 | 194 | 195 | 195 | 187 | 185 | 179 | 177 | 177 | 175 | 172 |
| 17-24 år | 135 | 119 | 119 | 114 | 107 | 103 | 108 | 107 | 108 | 106 | 102 | 100 | 99 |
| 25-39 år | 245 | 243 | 244 | 233 | 232 | 229 | 226 | 224 | 222 | 220 | 220 | 216 | 213 |
| 40-64 år | 470 | 469 | 460 | 464 | 456 | 452 | 454 | 457 | 452 | 448 | 444 | 441 | 437 |
| 65-79 år | 194 | 198 | 204 | 203 | 208 | 206 | 204 | 201 | 204 | 203 | 205 | 207 | 206 |
| 80+ år | 65 | 68 | 67 | 71 | 71 | 76 | 76 | 75 | 77 | 80 | 79 | 79 | 82 |
| Total | 1.402 | 1.396 | 1.384 | 1.374 | 1.363 | 1.354 | 1.345 | 1.338 | 1.330 | 1.322 | 1.315 | 1.305 | 1.294 |

Indekserede folketal primo 2018 (faktiske) og indekserede folketal primo 2019 - 2030 (2018 = indeks 100)

| Alder | 2018 | 2019 | 2020 | 2021 | 2022 | 2023 | 2024 | 2025 | 2026 | 2027 | 2028 | 2029 | 2030 |
|----------|------|------|------|------|------|------|------|------|------|------|------|------|------|
| 0-2 år | 100 | 100 | 95 | 90 | 89 | 88 | 87 | 87 | 86 | 85 | 85 | 83 | 82 |
| 3-5 år | 100 | 92 | 93 | 90 | 90 | 86 | 83 | 82 | 82 | 81 | 81 | 80 | 79 |
| 6-16 år | 100 | 105 | 102 | 104 | 104 | 104 | 100 | 99 | 96 | 95 | 95 | 93 | 92 |
| 17-24 år | 100 | 88 | 88 | 84 | 79 | 77 | 80 | 79 | 80 | 79 | 76 | 74 | 74 |
| 25-39 år | 100 | 99 | 99 | 95 | 95 | 93 | 92 | 91 | 91 | 90 | 90 | 88 | 87 |
| 40-64 år | 100 | 100 | 98 | 99 | 97 | 96 | 97 | 97 | 96 | 95 | 95 | 94 | 93 |
| 65-79 år | 100 | 102 | 105 | 104 | 107 | 106 | 105 | 104 | 105 | 104 | 106 | 107 | 106 |
| 80+ år | 100 | 104 | 103 | 109 | 109 | 117 | 116 | 115 | 118 | 123 | 121 | 121 | 126 |
| Total | 100 | 100 | 99 | 98 | 97 | 97 | 96 | 95 | 95 | 94 | 94 | 93 | 92 |

Næsbjerg

Folketal primo 2018 (faktiske) og folketal primo 2019 - 2030 (forventede)

| Alder | 2018 | 2019 | 2020 | 2021 | 2022 | 2023 | 2024 | 2025 | 2026 | 2027 | 2028 | 2029 | 2030 |
|----------|-------|-------|-------|-------|-------|-------|-------|-------|-------|-------|-------|-------|-------|
| 0-2 år | 72 | 72 | 66 | 60 | 58 | 57 | 57 | 56 | 56 | 55 | 54 | 54 | 53 |
| 3-5 år | 88 | 81 | 76 | 68 | 67 | 64 | 60 | 59 | 58 | 57 | 57 | 56 | 56 |
| 6-16 år | 266 | 266 | 267 | 277 | 268 | 268 | 263 | 259 | 254 | 243 | 238 | 233 | 230 |
| 17-24 år | 136 | 137 | 136 | 131 | 134 | 130 | 132 | 130 | 130 | 135 | 134 | 132 | 129 |
| 25-39 år | 334 | 324 | 314 | 307 | 297 | 294 | 288 | 281 | 279 | 276 | 274 | 270 | 266 |
| 40-64 år | 581 | 577 | 572 | 569 | 572 | 566 | 567 | 563 | 557 | 558 | 556 | 555 | 549 |
| 65-79 år | 214 | 225 | 240 | 244 | 246 | 249 | 254 | 260 | 266 | 259 | 262 | 262 | 265 |
| 80+ år | 57 | 55 | 51 | 52 | 52 | 56 | 56 | 60 | 61 | 69 | 70 | 73 | 77 |
| Total | 1.748 | 1.737 | 1.722 | 1.708 | 1.694 | 1.685 | 1.676 | 1.668 | 1.660 | 1.652 | 1.645 | 1.635 | 1.625 |

Indekserede folketal primo 2018 (faktiske) og indekserede folketal primo 2019 - 2030 (2018 = indeks 100)

| Alder | 2018 | 2019 | 2020 | 2021 | 2022 | 2023 | 2024 | 2025 | 2026 | 2027 | 2028 | 2029 | 2030 |
|----------|------|------|------|------|------|------|------|------|------|------|------|------|------|
| 0-2 år | 100 | 99 | 92 | 84 | 81 | 80 | 79 | 78 | 77 | 76 | 75 | 75 | 74 |
| 3-5 år | 100 | 92 | 86 | 77 | 77 | 73 | 68 | 67 | 66 | 65 | 65 | 64 | 63 |
| 6-16 år | 100 | 100 | 100 | 104 | 101 | 101 | 99 | 97 | 95 | 91 | 89 | 88 | 86 |
| 17-24 år | 100 | 101 | 100 | 96 | 98 | 96 | 97 | 96 | 95 | 99 | 99 | 97 | 95 |
| 25-39 år | 100 | 97 | 94 | 92 | 89 | 88 | 86 | 84 | 83 | 83 | 82 | 81 | 80 |
| 40-64 år | 100 | 99 | 99 | 98 | 98 | 97 | 98 | 97 | 96 | 96 | 96 | 95 | 95 |
| 65-79 år | 100 | 105 | 112 | 114 | 115 | 116 | 119 | 121 | 124 | 121 | 122 | 122 | 124 |
| 80+ år | 100 | 97 | 89 | 90 | 91 | 99 | 98 | 105 | 108 | 121 | 122 | 127 | 134 |
| Total | 100 | 99 | 99 | 98 | 97 | 96 | 96 | 95 | 95 | 95 | 94 | 94 | 93 |

Nørre Nebel

Folketal primo 2018 (faktiske) og folketal primo 2019 - 2030 (forventede)

| Alder | 2018 | 2019 | 2020 | 2021 | 2022 | 2023 | 2024 | 2025 | 2026 | 2027 | 2028 | 2029 | 2030 |
|----------|-------|-------|-------|-------|-------|-------|-------|-------|-------|-------|-------|-------|-------|
| 0-2 år | 56 | 61 | 67 | 68 | 70 | 71 | 73 | 74 | 75 | 75 | 75 | 76 | 75 |
| 3-5 år | 50 | 51 | 59 | 66 | 70 | 74 | 76 | 77 | 78 | 79 | 80 | 81 | 81 |
| 6-16 år | 281 | 287 | 277 | 279 | 277 | 281 | 284 | 291 | 289 | 294 | 295 | 303 | 307 |
| 17-24 år | 197 | 194 | 194 | 189 | 191 | 189 | 190 | 188 | 194 | 193 | 196 | 192 | 191 |
| 25-39 år | 299 | 315 | 336 | 348 | 358 | 366 | 373 | 378 | 385 | 386 | 391 | 392 | 392 |
| 40-64 år | 939 | 915 | 891 | 872 | 858 | 849 | 844 | 835 | 827 | 823 | 810 | 812 | 813 |
| 65-79 år | 604 | 609 | 605 | 605 | 604 | 598 | 585 | 585 | 576 | 570 | 564 | 559 | 554 |
| 80+ år | 215 | 214 | 222 | 230 | 234 | 244 | 253 | 259 | 272 | 282 | 298 | 305 | 309 |
| Total | 2.641 | 2.646 | 2.651 | 2.657 | 2.663 | 2.672 | 2.679 | 2.687 | 2.696 | 2.702 | 2.709 | 2.718 | 2.724 |

Indekserede folketal primo 2018 (faktiske) og indekserede folketal primo 2019 - 2030 (2018 = indeks 100)

| Alder | 2018 | 2019 | 2020 | 2021 | 2022 | 2023 | 2024 | 2025 | 2026 | 2027 | 2028 | 2029 | 2030 |
|----------|------|------|------|------|------|------|------|------|------|------|------|------|------|
| 0-2 år | 100 | 109 | 119 | 121 | 125 | 128 | 130 | 132 | 133 | 134 | 135 | 135 | 135 |
| 3-5 år | 100 | 103 | 119 | 132 | 140 | 149 | 151 | 154 | 157 | 159 | 161 | 162 | 162 |
| 6-16 år | 100 | 102 | 99 | 99 | 99 | 100 | 101 | 103 | 103 | 105 | 105 | 108 | 109 |
| 17-24 år | 100 | 99 | 99 | 96 | 97 | 96 | 96 | 95 | 98 | 98 | 99 | 97 | 97 |
| 25-39 år | 100 | 105 | 112 | 116 | 120 | 122 | 125 | 126 | 129 | 129 | 131 | 131 | 131 |
| 40-64 år | 100 | 97 | 95 | 93 | 91 | 90 | 90 | 89 | 88 | 88 | 86 | 86 | 87 |
| 65-79 år | 100 | 101 | 100 | 100 | 100 | 99 | 97 | 97 | 95 | 94 | 93 | 92 | 92 |
| 80+ år | 100 | 99 | 103 | 107 | 109 | 113 | 118 | 121 | 126 | 131 | 139 | 142 | 144 |
| Total | 100 | 100 | 100 | 101 | 101 | 101 | 101 | 102 | 102 | 102 | 103 | 103 | 103 |

Starup

Folketal primo 2018 (faktiske) og folketal primo 2019 - 2030 (forventede)

| Alder | 2018 | 2019 | 2020 | 2021 | 2022 | 2023 | 2024 | 2025 | 2026 | 2027 | 2028 | 2029 | 2030 |
|----------|-------|-------|-------|-------|-------|-------|-------|-------|-------|-------|-------|-------|-------|
| 0-2 år | 29 | 32 | 32 | 34 | 34 | 34 | 34 | 34 | 34 | 34 | 33 | 33 | 33 |
| 3-5 år | 32 | 29 | 30 | 31 | 33 | 33 | 35 | 35 | 35 | 35 | 34 | 34 | 34 |
| 6-16 år | 163 | 161 | 163 | 151 | 145 | 139 | 137 | 132 | 133 | 129 | 129 | 129 | 128 |
| 17-24 år | 106 | 97 | 84 | 87 | 86 | 87 | 84 | 85 | 81 | 81 | 79 | 77 | 76 |
| 25-39 år | 164 | 174 | 177 | 172 | 172 | 170 | 170 | 171 | 171 | 169 | 169 | 168 | 166 |
| 40-64 år | 381 | 375 | 371 | 373 | 370 | 370 | 366 | 363 | 355 | 352 | 347 | 344 | 342 |
| 65-79 år | 154 | 157 | 162 | 162 | 162 | 164 | 168 | 166 | 173 | 174 | 179 | 180 | 179 |
| 80+ år | 70 | 70 | 67 | 68 | 70 | 69 | 70 | 74 | 75 | 78 | 78 | 79 | 81 |
| Total | 1.099 | 1.095 | 1.088 | 1.079 | 1.072 | 1.067 | 1.063 | 1.059 | 1.056 | 1.052 | 1.048 | 1.044 | 1.039 |

Indekserede folketal primo 2018 (faktiske) og indekserede folketal primo 2019 - 2030 (2018 = indeks 100)

| Alder | 2018 | 2019 | 2020 | 2021 | 2022 | 2023 | 2024 | 2025 | 2026 | 2027 | 2028 | 2029 | 2030 |
|----------|------|------|------|------|------|------|------|------|------|------|------|------|------|
| 0-2 år | 100 | 109 | 112 | 119 | 117 | 117 | 117 | 117 | 117 | 116 | 115 | 114 | 113 |
| 3-5 år | 100 | 92 | 94 | 98 | 103 | 104 | 108 | 108 | 108 | 108 | 108 | 107 | 107 |
| 6-16 år | 100 | 99 | 100 | 92 | 89 | 85 | 84 | 81 | 81 | 79 | 79 | 79 | 78 |
| 17-24 år | 100 | 91 | 80 | 82 | 82 | 83 | 80 | 80 | 76 | 76 | 75 | 72 | 72 |
| 25-39 år | 100 | 106 | 108 | 105 | 105 | 104 | 104 | 104 | 104 | 103 | 103 | 102 | 101 |
| 40-64 år | 100 | 98 | 97 | 98 | 97 | 97 | 96 | 95 | 93 | 92 | 91 | 90 | 90 |
| 65-79 år | 100 | 102 | 105 | 105 | 105 | 106 | 109 | 107 | 112 | 113 | 116 | 117 | 116 |
| 80+ år | 100 | 101 | 96 | 97 | 99 | 99 | 100 | 106 | 108 | 111 | 112 | 113 | 116 |
| Total | 100 | 100 | 99 | 98 | 98 | 97 | 97 | 96 | 96 | 96 | 95 | 95 | 95 |

Thorstrup

Folketal primo 2018 (faktiske) og folketal primo 2019 - 2030 (forventede)

| Alder | 2018 | 2019 | 2020 | 2021 | 2022 | 2023 | 2024 | 2025 | 2026 | 2027 | 2028 | 2029 | 2030 |
|----------|-------|-------|-------|-------|-------|-------|-------|-------|-------|-------|-------|-------|-------|
| 0-2 år | 37 | 34 | 36 | 36 | 36 | 37 | 37 | 37 | 37 | 37 | 36 | 36 | 36 |
| 3-5 år | 38 | 39 | 40 | 38 | 37 | 38 | 38 | 38 | 38 | 38 | 38 | 38 | 37 |
| 6-16 år | 180 | 185 | 166 | 164 | 163 | 158 | 158 | 156 | 153 | 147 | 142 | 143 | 142 |
| 17-24 år | 105 | 91 | 100 | 98 | 95 | 93 | 88 | 86 | 85 | 87 | 90 | 86 | 84 |
| 25-39 år | 182 | 178 | 181 | 189 | 190 | 191 | 190 | 188 | 187 | 185 | 186 | 185 | 184 |
| 40-64 år | 402 | 417 | 417 | 411 | 409 | 407 | 400 | 398 | 394 | 387 | 383 | 379 | 375 |
| 65-79 år | 187 | 182 | 177 | 178 | 183 | 186 | 192 | 192 | 191 | 190 | 189 | 191 | 194 |
| 80+ år | 41 | 42 | 48 | 49 | 50 | 51 | 53 | 57 | 62 | 71 | 73 | 75 | 76 |
| Total | 1.172 | 1.167 | 1.164 | 1.163 | 1.163 | 1.160 | 1.156 | 1.151 | 1.146 | 1.141 | 1.137 | 1.133 | 1.128 |

Indekserede folketal primo 2018 (faktiske) og indekserede folketal primo 2019 - 2030 (2018 = indeks 100)

| Alder | 2018 | 2019 | 2020 | 2021 | 2022 | 2023 | 2024 | 2025 | 2026 | 2027 | 2028 | 2029 | 2030 |
|----------|------|------|------|------|------|------|------|------|------|------|------|------|------|
| 0-2 år | 100 | 92 | 96 | 97 | 98 | 100 | 100 | 100 | 100 | 99 | 99 | 98 | 97 |
| 3-5 år | 100 | 102 | 105 | 101 | 98 | 100 | 99 | 99 | 99 | 99 | 99 | 99 | 98 |
| 6-16 år | 100 | 103 | 92 | 91 | 90 | 88 | 88 | 87 | 85 | 82 | 79 | 79 | 79 |
| 17-24 år | 100 | 86 | 95 | 93 | 91 | 88 | 84 | 81 | 81 | 83 | 85 | 82 | 80 |
| 25-39 år | 100 | 98 | 100 | 104 | 104 | 105 | 105 | 103 | 103 | 102 | 102 | 102 | 101 |
| 40-64 år | 100 | 104 | 104 | 102 | 102 | 101 | 100 | 99 | 98 | 96 | 95 | 94 | 93 |
| 65-79 år | 100 | 97 | 94 | 95 | 98 | 99 | 103 | 102 | 102 | 102 | 101 | 102 | 104 |
| 80+ år | 100 | 103 | 118 | 119 | 122 | 124 | 129 | 139 | 152 | 172 | 179 | 182 | 186 |
| Total | 100 | 100 | 99 | 99 | 99 | 99 | 99 | 98 | 98 | 97 | 97 | 97 | 96 |

Årre

Folketal primo 2018 (faktiske) og folketal primo 2019 - 2030 (forventede)

| Alder | 2018 | 2019 | 2020 | 2021 | 2022 | 2023 | 2024 | 2025 | 2026 | 2027 | 2028 | 2029 | 2030 |
|----------|-------|-------|-------|-------|-------|-------|-------|-------|-------|-------|-------|-------|-------|
| 0-2 år | 47 | 51 | 51 | 52 | 51 | 51 | 51 | 51 | 51 | 51 | 50 | 50 | 49 |
| 3-5 år | 63 | 50 | 48 | 49 | 52 | 52 | 52 | 52 | 52 | 52 | 52 | 52 | 51 |
| 6-16 år | 215 | 223 | 223 | 216 | 211 | 212 | 207 | 206 | 205 | 203 | 200 | 199 | 196 |
| 17-24 år | 125 | 126 | 123 | 125 | 122 | 117 | 119 | 117 | 116 | 116 | 116 | 114 | 115 |
| 25-39 år | 288 | 273 | 268 | 266 | 263 | 259 | 258 | 257 | 258 | 256 | 256 | 252 | 250 |
| 40-64 år | 548 | 548 | 545 | 546 | 541 | 541 | 540 | 539 | 536 | 534 | 527 | 519 | 513 |
| 65-79 år | 230 | 233 | 242 | 235 | 238 | 240 | 241 | 246 | 241 | 237 | 239 | 247 | 252 |
| 80+ år | 71 | 77 | 74 | 78 | 80 | 83 | 84 | 82 | 88 | 97 | 101 | 104 | 106 |
| Total | 1.587 | 1.583 | 1.574 | 1.566 | 1.559 | 1.555 | 1.553 | 1.550 | 1.548 | 1.545 | 1.541 | 1.537 | 1.533 |

Indekserede folketal primo 2018 (faktiske) og indekserede folketal primo 2019 - 2030 (2018 = indeks 100)

| Alder | 2018 | 2019 | 2020 | 2021 | 2022 | 2023 | 2024 | 2025 | 2026 | 2027 | 2028 | 2029 | 2030 |
|----------|------|------|------|------|------|------|------|------|------|------|------|------|------|
| 0-2 år | 100 | 109 | 109 | 110 | 109 | 109 | 109 | 109 | 108 | 108 | 106 | 105 | 104 |
| 3-5 år | 100 | 80 | 76 | 78 | 82 | 82 | 83 | 83 | 83 | 83 | 83 | 82 | 81 |
| 6-16 år | 100 | 104 | 104 | 100 | 98 | 99 | 96 | 96 | 95 | 94 | 93 | 93 | 91 |
| 17-24 år | 100 | 101 | 98 | 100 | 98 | 94 | 95 | 94 | 93 | 93 | 93 | 92 | 92 |
| 25-39 år | 100 | 95 | 93 | 92 | 91 | 90 | 89 | 89 | 90 | 89 | 89 | 88 | 87 |
| 40-64 år | 100 | 100 | 100 | 100 | 99 | 99 | 99 | 98 | 98 | 97 | 96 | 95 | 94 |
| 65-79 år | 100 | 101 | 105 | 102 | 104 | 104 | 105 | 107 | 105 | 103 | 104 | 107 | 110 |
| 80+ år | 100 | 109 | 104 | 110 | 113 | 117 | 119 | 116 | 125 | 137 | 143 | 147 | 149 |
| Total | 100 | 100 | 99 | 99 | 98 | 98 | 98 | 98 | 98 | 97 | 97 | 97 | 97 |

UDVIKLING PÅ PLEJEOMRÅDER

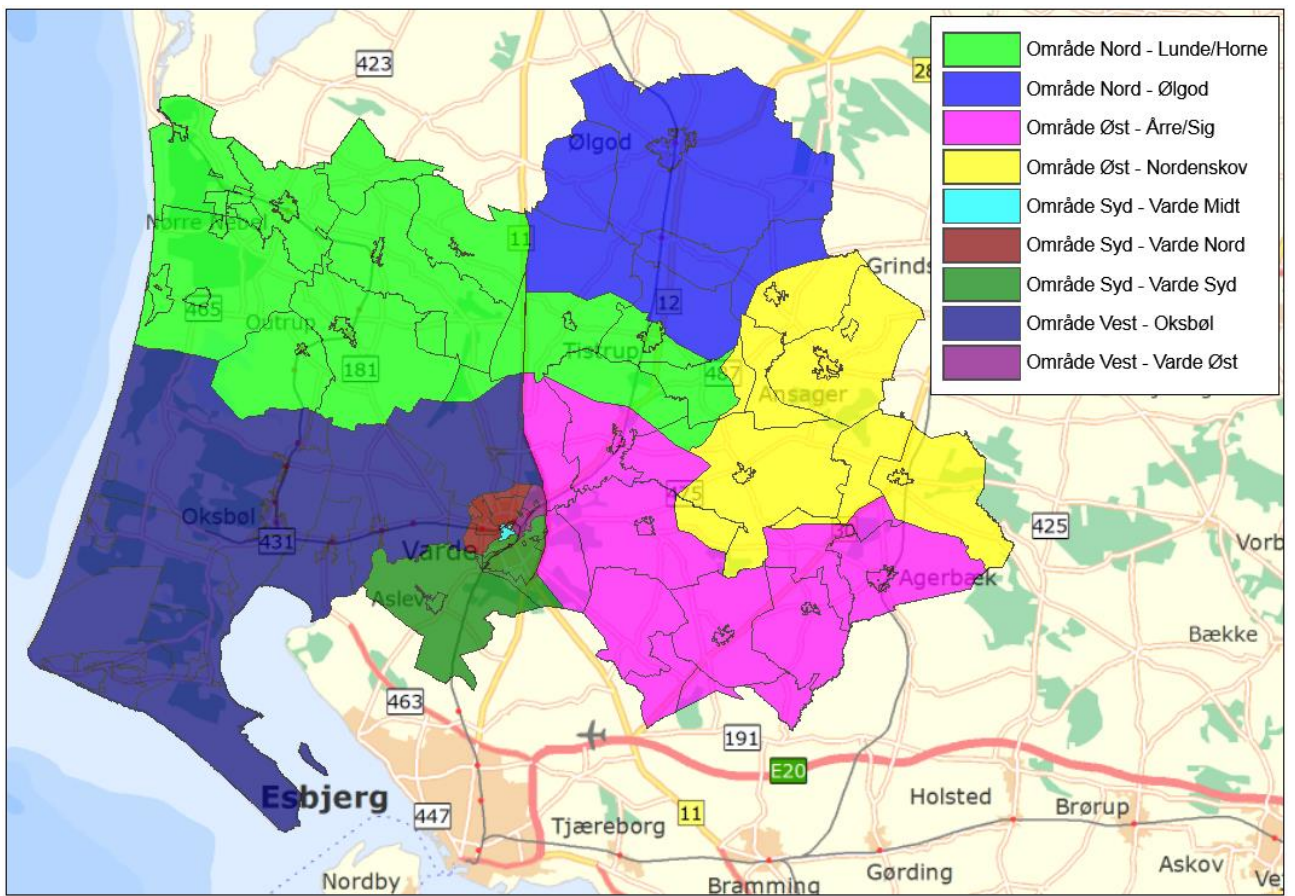

Område Syd - Varde Midt

Folketal primo 2018 (faktiske) og folketal primo 2019 - 2030 (forventede)

| Alder | 2018 | 2019 | 2020 | 2021 | 2022 | 2023 | 2024 | 2025 | 2026 | 2027 | 2028 | 2029 | 2030 |
|----------|-------|-------|-------|-------|-------|-------|-------|-------|-------|-------|-------|-------|-------|
| 0-2 år | 34 | 54 | 64 | 70 | 69 | 68 | 68 | 67 | 67 | 66 | 65 | 65 | 64 |
| 3-5 år | 25 | 33 | 43 | 53 | 63 | 67 | 70 | 69 | 69 | 68 | 68 | 67 | 67 |
| 6-16 år | 137 | 154 | 169 | 183 | 192 | 202 | 211 | 222 | 229 | 235 | 238 | 243 | 247 |
| 17-24 år | 285 | 240 | 224 | 216 | 210 | 205 | 201 | 198 | 197 | 198 | 199 | 197 | 196 |
| 25-39 år | 311 | 337 | 352 | 360 | 358 | 361 | 360 | 355 | 353 | 350 | 346 | 344 | 342 |
| 40-64 år | 558 | 567 | 597 | 619 | 631 | 640 | 651 | 667 | 673 | 682 | 686 | 692 | 691 |
| 65-79 år | 315 | 335 | 347 | 360 | 367 | 373 | 378 | 382 | 389 | 391 | 393 | 395 | 402 |
| 80+ år | 219 | 209 | 203 | 203 | 197 | 195 | 191 | 186 | 185 | 187 | 194 | 197 | 202 |
| Total | 1.884 | 1.929 | 2.000 | 2.063 | 2.087 | 2.110 | 2.130 | 2.147 | 2.162 | 2.176 | 2.189 | 2.201 | 2.211 |

Indekserede folketal primo 2018 (faktiske) og indekserede folketal primo 2019 - 2030 (2018 = indeks 100)

| Alder | 2018 | 2019 | 2020 | 2021 | 2022 | 2023 | 2024 | 2025 | 2026 | 2027 | 2028 | 2029 | 2030 |
|----------|------|------|------|------|------|------|------|------|------|------|------|------|------|
| 0-2 år | 100 | 158 | 189 | 207 | 203 | 201 | 200 | 198 | 196 | 194 | 192 | 191 | 190 |
| 3-5 år | 100 | 133 | 174 | 212 | 251 | 270 | 279 | 277 | 275 | 273 | 271 | 270 | 268 |
| 6-16 år | 100 | 113 | 124 | 134 | 140 | 147 | 154 | 162 | 167 | 171 | 174 | 178 | 180 |
| 17-24 år | 100 | 84 | 79 | 76 | 74 | 72 | 70 | 69 | 69 | 69 | 70 | 69 | 69 |
| 25-39 år | 100 | 108 | 113 | 116 | 115 | 116 | 116 | 114 | 114 | 112 | 111 | 110 | 110 |
| 40-64 år | 100 | 102 | 107 | 111 | 113 | 115 | 117 | 120 | 121 | 122 | 123 | 124 | 124 |
| 65-79 år | 100 | 106 | 110 | 114 | 117 | 118 | 120 | 121 | 124 | 124 | 125 | 126 | 128 |
| 80+ år | 100 | 95 | 93 | 93 | 90 | 89 | 87 | 85 | 85 | 86 | 88 | 90 | 92 |
| Total | 100 | 102 | 106 | 109 | 111 | 112 | 113 | 114 | 115 | 116 | 116 | 117 | 117 |

Område Syd - Varde Nord

Folketal primo 2018 (faktiske) og folketal primo 2019 - 2030 (forventede)

| Alder | 2018 | 2019 | 2020 | 2021 | 2022 | 2023 | 2024 | 2025 | 2026 | 2027 | 2028 | 2029 | 2030 |
|----------|-------|-------|-------|-------|-------|-------|-------|-------|-------|-------|-------|-------|-------|
| 0-2 år | 190 | 170 | 157 | 146 | 146 | 147 | 148 | 149 | 149 | 149 | 148 | 147 | 146 |
| 3-5 år | 194 | 187 | 176 | 168 | 160 | 154 | 148 | 149 | 149 | 149 | 150 | 149 | 149 |
| 6-16 år | 927 | 867 | 817 | 782 | 750 | 723 | 693 | 663 | 642 | 616 | 592 | 584 | 580 |
| 17-24 år | 464 | 515 | 537 | 540 | 534 | 519 | 515 | 511 | 502 | 503 | 504 | 492 | 478 |
| 25-39 år | 865 | 816 | 787 | 781 | 784 | 789 | 790 | 787 | 789 | 785 | 784 | 779 | 774 |
| 40-64 år | 1.761 | 1.762 | 1.763 | 1.760 | 1.739 | 1.730 | 1.731 | 1.721 | 1.710 | 1.705 | 1.682 | 1.668 | 1.645 |
| 65-79 år | 946 | 956 | 954 | 943 | 951 | 950 | 943 | 940 | 927 | 917 | 913 | 912 | 916 |
| 80+ år | 274 | 271 | 288 | 299 | 309 | 319 | 327 | 342 | 362 | 377 | 399 | 413 | 430 |
| Total | 5.621 | 5.545 | 5.478 | 5.419 | 5.371 | 5.331 | 5.295 | 5.261 | 5.230 | 5.200 | 5.171 | 5.145 | 5.118 |

Indekserede folketal primo 2018 (faktiske) og indekserede folketal primo 2019 - 2030 (2018 = indeks 100)

| Alder | 2018 | 2019 | 2020 | 2021 | 2022 | 2023 | 2024 | 2025 | 2026 | 2027 | 2028 | 2029 | 2030 |
|----------|------|------|------|------|------|------|------|------|------|------|------|------|------|
| 0-2 år | 100 | 90 | 83 | 77 | 77 | 77 | 78 | 78 | 78 | 78 | 78 | 77 | 77 |
| 3-5 år | 100 | 96 | 91 | 87 | 82 | 79 | 76 | 77 | 77 | 77 | 77 | 77 | 77 |
| 6-16 år | 100 | 93 | 88 | 84 | 81 | 78 | 75 | 71 | 69 | 66 | 64 | 63 | 63 |
| 17-24 år | 100 | 111 | 116 | 116 | 115 | 112 | 111 | 110 | 108 | 108 | 109 | 106 | 103 |
| 25-39 år | 100 | 94 | 91 | 90 | 91 | 91 | 91 | 91 | 91 | 91 | 91 | 90 | 89 |
| 40-64 år | 100 | 100 | 100 | 100 | 99 | 98 | 98 | 98 | 97 | 97 | 96 | 95 | 93 |
| 65-79 år | 100 | 101 | 101 | 100 | 100 | 100 | 100 | 99 | 98 | 97 | 97 | 96 | 97 |
| 80+ år | 100 | 99 | 105 | 109 | 113 | 116 | 120 | 125 | 132 | 138 | 146 | 151 | 157 |
| Total | 100 | 99 | 97 | 96 | 96 | 95 | 94 | 94 | 93 | 93 | 92 | 92 | 91 |

Område Syd - Varde Syd

Folketal primo 2018 (faktiske) og folketal primo 2019 - 2030 (forventede)

| Alder | 2018 | 2019 | 2020 | 2021 | 2022 | 2023 | 2024 | 2025 | 2026 | 2027 | 2028 | 2029 | 2030 |
|----------|-------|-------|-------|-------|-------|-------|-------|-------|-------|-------|-------|-------|-------|
| 0-2 år | 221 | 225 | 228 | 228 | 226 | 226 | 227 | 228 | 229 | 229 | 229 | 229 | 229 |
| 3-5 år | 235 | 224 | 231 | 233 | 236 | 235 | 234 | 234 | 234 | 235 | 236 | 237 | 237 |
| 6-16 år | 878 | 884 | 887 | 907 | 898 | 901 | 899 | 891 | 883 | 872 | 871 | 872 | 872 |
| 17-24 år | 626 | 640 | 644 | 640 | 642 | 629 | 622 | 624 | 625 | 631 | 629 | 623 | 620 |
| 25-39 år | 1.142 | 1.124 | 1.131 | 1.126 | 1.123 | 1.127 | 1.130 | 1.123 | 1.130 | 1.130 | 1.133 | 1.131 | 1.131 |
| 40-64 år | 2.465 | 2.457 | 2.442 | 2.450 | 2.431 | 2.401 | 2.383 | 2.368 | 2.350 | 2.337 | 2.313 | 2.286 | 2.273 |
| 65-79 år | 1.073 | 1.093 | 1.144 | 1.175 | 1.198 | 1.239 | 1.261 | 1.285 | 1.289 | 1.293 | 1.310 | 1.339 | 1.352 |
| 80+ år | 314 | 337 | 351 | 368 | 389 | 406 | 429 | 452 | 485 | 517 | 544 | 567 | 588 |
| Total | 6.954 | 6.982 | 7.057 | 7.127 | 7.143 | 7.164 | 7.185 | 7.205 | 7.224 | 7.244 | 7.264 | 7.283 | 7.302 |

Indekserede folketal primo 2018 (faktiske) og indekserede folketal primo 2019 - 2030 (2018 = indeks 100)

| Alder | 2018 | 2019 | 2020 | 2021 | 2022 | 2023 | 2024 | 2025 | 2026 | 2027 | 2028 | 2029 | 2030 |
|----------|------|------|------|------|------|------|------|------|------|------|------|------|------|
| 0-2 år | 100 | 102 | 103 | 103 | 102 | 102 | 103 | 103 | 103 | 104 | 104 | 104 | 104 |
| 3-5 år | 100 | 95 | 98 | 99 | 100 | 100 | 100 | 99 | 100 | 100 | 100 | 101 | 101 |
| 6-16 år | 100 | 101 | 101 | 103 | 102 | 103 | 102 | 101 | 101 | 99 | 99 | 99 | 99 |
| 17-24 år | 100 | 102 | 103 | 102 | 103 | 100 | 99 | 100 | 100 | 101 | 100 | 100 | 99 |
| 25-39 år | 100 | 98 | 99 | 99 | 98 | 99 | 99 | 98 | 99 | 99 | 99 | 99 | 99 |
| 40-64 år | 100 | 100 | 99 | 99 | 99 | 97 | 97 | 96 | 95 | 95 | 94 | 93 | 92 |
| 65-79 år | 100 | 102 | 107 | 110 | 112 | 115 | 118 | 120 | 120 | 120 | 122 | 125 | 126 |
| 80+ år | 100 | 107 | 112 | 117 | 124 | 129 | 137 | 144 | 155 | 165 | 173 | 181 | 187 |
| Total | 100 | 100 | 101 | 102 | 103 | 103 | 103 | 104 | 104 | 104 | 104 | 105 | 105 |

Område Vest - Oksbøl

Folketal primo 2018 (faktiske) og folketal primo 2019 - 2030 (forventede)

| Alder | 2018 | 2019 | 2020 | 2021 | 2022 | 2023 | 2024 | 2025 | 2026 | 2027 | 2028 | 2029 | 2030 |
|----------|-------|-------|-------|-------|-------|-------|-------|-------|-------|-------|-------|-------|-------|
| 0-2 år | 191 | 198 | 199 | 197 | 199 | 203 | 204 | 205 | 206 | 205 | 204 | 203 | 201 |
| 3-5 år | 210 | 204 | 200 | 213 | 219 | 219 | 219 | 221 | 222 | 223 | 224 | 224 | 223 |
| 6-16 år | 996 | 979 | 971 | 944 | 935 | 922 | 910 | 909 | 898 | 890 | 887 | 890 | 891 |
| 17-24 år | 625 | 598 | 577 | 566 | 546 | 538 | 534 | 519 | 517 | 515 | 510 | 501 | 494 |
| 25-39 år | 933 | 937 | 946 | 956 | 968 | 995 | 999 | 998 | 1.003 | 1.000 | 1.000 | 994 | 988 |
| 40-64 år | 2.626 | 2.611 | 2.563 | 2.519 | 2.493 | 2.451 | 2.430 | 2.428 | 2.404 | 2.387 | 2.351 | 2.322 | 2.294 |
| 65-79 år | 1.312 | 1.335 | 1.374 | 1.406 | 1.410 | 1.417 | 1.422 | 1.408 | 1.404 | 1.397 | 1.400 | 1.415 | 1.430 |
| 80+ år | 353 | 362 | 365 | 368 | 386 | 410 | 431 | 455 | 482 | 512 | 545 | 561 | 574 |
| Total | 7.246 | 7.225 | 7.195 | 7.170 | 7.156 | 7.154 | 7.148 | 7.143 | 7.136 | 7.129 | 7.120 | 7.110 | 7.094 |

Indekserede folketal primo 2018 (faktiske) og indekserede folketal primo 2019 - 2030 (2018 = indeks 100)

| Alder | 2018 | 2019 | 2020 | 2021 | 2022 | 2023 | 2024 | 2025 | 2026 | 2027 | 2028 | 2029 | 2030 |
|----------|------|------|------|------|------|------|------|------|------|------|------|------|------|
| 0-2 år | 100 | 104 | 104 | 103 | 104 | 106 | 107 | 108 | 108 | 107 | 107 | 106 | 105 |
| 3-5 år | 100 | 97 | 95 | 101 | 104 | 104 | 104 | 105 | 106 | 106 | 107 | 106 | 106 |
| 6-16 år | 100 | 98 | 97 | 95 | 94 | 93 | 91 | 91 | 90 | 89 | 89 | 89 | 89 |
| 17-24 år | 100 | 96 | 92 | 91 | 87 | 86 | 85 | 83 | 83 | 82 | 82 | 80 | 79 |
| 25-39 år | 100 | 100 | 101 | 102 | 104 | 107 | 107 | 107 | 108 | 107 | 107 | 107 | 106 |
| 40-64 år | 100 | 99 | 98 | 96 | 95 | 93 | 93 | 92 | 92 | 91 | 90 | 88 | 87 |
| 65-79 år | 100 | 102 | 105 | 107 | 107 | 108 | 108 | 107 | 107 | 106 | 107 | 108 | 109 |
| 80+ år | 100 | 103 | 103 | 104 | 109 | 116 | 122 | 129 | 137 | 145 | 154 | 159 | 163 |
| Total | 100 | 100 | 99 | 99 | 99 | 99 | 99 | 99 | 98 | 98 | 98 | 98 | 98 |

Område Vest - Varde Øst

Folketal primo 2018 (faktiske) og folketal primo 2019 - 2030 (forventede)

| Alder | 2018 | 2019 | 2020 | 2021 | 2022 | 2023 | 2024 | 2025 | 2026 | 2027 | 2028 | 2029 | 2030 |
|----------|-------|-------|-------|-------|-------|-------|-------|-------|-------|-------|-------|-------|-------|
| 0-2 år | 30 | 33 | 37 | 45 | 52 | 55 | 57 | 59 | 61 | 63 | 65 | 66 | 68 |
| 3-5 år | 26 | 35 | 42 | 48 | 54 | 57 | 61 | 63 | 65 | 67 | 70 | 71 | 73 |
| 6-16 år | 102 | 114 | 131 | 152 | 173 | 189 | 203 | 215 | 227 | 239 | 248 | 258 | 268 |
| 17-24 år | 91 | 106 | 110 | 127 | 143 | 148 | 152 | 159 | 165 | 170 | 177 | 182 | 186 |
| 25-39 år | 165 | 169 | 193 | 233 | 269 | 284 | 298 | 309 | 321 | 329 | 338 | 345 | 353 |
| 40-64 år | 471 | 491 | 494 | 523 | 554 | 569 | 584 | 596 | 611 | 621 | 636 | 652 | 664 |
| 65-79 år | 234 | 246 | 256 | 287 | 318 | 328 | 335 | 349 | 359 | 371 | 387 | 395 | 410 |
| 80+ år | 125 | 129 | 134 | 143 | 154 | 158 | 166 | 170 | 174 | 185 | 187 | 196 | 201 |
| Total | 1.244 | 1.321 | 1.397 | 1.557 | 1.717 | 1.787 | 1.856 | 1.921 | 1.984 | 2.046 | 2.106 | 2.165 | 2.223 |

Indekserede folketal primo 2018 (faktiske) og indekserede folketal primo 2019 - 2030 (2018 = indeks 100)

| Alder | 2018 | 2019 | 2020 | 2021 | 2022 | 2023 | 2024 | 2025 | 2026 | 2027 | 2028 | 2029 | 2030 |
|----------|------|------|------|------|------|------|------|------|------|------|------|------|------|
| 0-2 år | 100 | 110 | 122 | 151 | 173 | 182 | 191 | 198 | 205 | 210 | 216 | 221 | 226 |
| 3-5 år | 100 | 134 | 162 | 183 | 209 | 220 | 235 | 243 | 251 | 260 | 267 | 274 | 281 |
| 6-16 år | 100 | 111 | 128 | 149 | 169 | 185 | 199 | 211 | 223 | 234 | 243 | 253 | 263 |
| 17-24 år | 100 | 116 | 121 | 139 | 157 | 162 | 167 | 175 | 181 | 187 | 195 | 200 | 204 |
| 25-39 år | 100 | 102 | 117 | 141 | 163 | 172 | 180 | 187 | 194 | 199 | 205 | 209 | 214 |
| 40-64 år | 100 | 104 | 105 | 111 | 118 | 121 | 124 | 127 | 130 | 132 | 135 | 138 | 141 |
| 65-79 år | 100 | 105 | 109 | 123 | 136 | 140 | 143 | 149 | 153 | 159 | 165 | 169 | 175 |
| 80+ år | 100 | 103 | 108 | 114 | 123 | 126 | 133 | 136 | 139 | 148 | 150 | 156 | 161 |
| Total | 100 | 106 | 112 | 125 | 138 | 144 | 149 | 154 | 159 | 164 | 169 | 174 | 179 |

Område Øst - Nordenskov

Folketal primo 2018 (faktiske) og folketal primo 2019 - 2030 (forventede)

| Alder | 2018 | 2019 | 2020 | 2021 | 2022 | 2023 | 2024 | 2025 | 2026 | 2027 | 2028 | 2029 | 2030 |
|----------|-------|-------|-------|-------|-------|-------|-------|-------|-------|-------|-------|-------|-------|
| 0-2 år | 140 | 148 | 148 | 155 | 154 | 154 | 153 | 152 | 151 | 150 | 149 | 147 | 146 |
| 3-5 år | 164 | 158 | 156 | 151 | 156 | 155 | 159 | 158 | 157 | 157 | 156 | 155 | 154 |
| 6-16 år | 667 | 666 | 668 | 659 | 657 | 651 | 641 | 634 | 629 | 617 | 608 | 604 | 602 |
| 17-24 år | 486 | 446 | 417 | 403 | 385 | 379 | 374 | 372 | 368 | 371 | 372 | 367 | 361 |
| 25-39 år | 804 | 816 | 822 | 802 | 797 | 791 | 785 | 780 | 776 | 770 | 766 | 758 | 752 |
| 40-64 år | 1.770 | 1.749 | 1.724 | 1.718 | 1.711 | 1.680 | 1.668 | 1.664 | 1.640 | 1.621 | 1.599 | 1.576 | 1.562 |
| 65-79 år | 753 | 767 | 791 | 802 | 796 | 818 | 829 | 822 | 830 | 834 | 847 | 863 | 866 |
| 80+ år | 263 | 284 | 293 | 309 | 326 | 337 | 341 | 351 | 366 | 381 | 389 | 398 | 410 |
| Total | 5.047 | 5.034 | 5.019 | 4.999 | 4.982 | 4.966 | 4.950 | 4.933 | 4.918 | 4.901 | 4.887 | 4.868 | 4.853 |

Indekserede folketal primo 2018 (faktiske) og indekserede folketal primo 2019 - 2030 (2018 = indeks 100)

| Alder | 2018 | 2019 | 2020 | 2021 | 2022 | 2023 | 2024 | 2025 | 2026 | 2027 | 2028 | 2029 | 2030 |
|----------|------|------|------|------|------|------|------|------|------|------|------|------|------|
| 0-2 år | 100 | 106 | 105 | 111 | 110 | 110 | 109 | 109 | 108 | 107 | 106 | 105 | 104 |
| 3-5 år | 100 | 97 | 95 | 92 | 95 | 94 | 97 | 96 | 96 | 96 | 95 | 95 | 94 |
| 6-16 år | 100 | 100 | 100 | 99 | 98 | 98 | 96 | 95 | 94 | 93 | 91 | 91 | 90 |
| 17-24 år | 100 | 92 | 86 | 83 | 79 | 78 | 77 | 77 | 76 | 76 | 76 | 75 | 74 |
| 25-39 år | 100 | 101 | 102 | 100 | 99 | 98 | 98 | 97 | 97 | 96 | 95 | 94 | 94 |
| 40-64 år | 100 | 99 | 97 | 97 | 97 | 95 | 94 | 94 | 93 | 92 | 90 | 89 | 88 |
| 65-79 år | 100 | 102 | 105 | 106 | 106 | 109 | 110 | 109 | 110 | 111 | 113 | 115 | 115 |
| 80+ år | 100 | 108 | 111 | 118 | 124 | 128 | 130 | 133 | 139 | 145 | 148 | 151 | 156 |
| Total | 100 | 100 | 99 | 99 | 99 | 98 | 98 | 98 | 97 | 97 | 97 | 96 | 96 |

Område Øst - Årre/Sig

Folketal primo 2018 (faktiske) og folketal primo 2019 - 2030 (forventede)

| Alder | 2018 | 2019 | 2020 | 2021 | 2022 | 2023 | 2024 | 2025 | 2026 | 2027 | 2028 | 2029 | 2030 |
|--------------|--------------|--------------|--------------|--------------|--------------|--------------|--------------|--------------|--------------|--------------|--------------|--------------|--------------|
| 0-2 år | 231 | 230 | 231 | 228 | 228 | 227 | 227 | 227 | 227 | 225 | 224 | 222 | 220 |
| 3-5 år | 271 | 254 | 242 | 233 | 234 | 233 | 232 | 232 | 232 | 232 | 231 | 230 | 228 |
| 6-16 år | 945 | 964 | 947 | 935 | 930 | 922 | 902 | 896 | 886 | 868 | 853 | 854 | 846 |
| 17-24 år | 545 | 515 | 512 | 516 | 504 | 492 | 496 | 488 | 484 | 489 | 492 | 478 | 474 |
| 25-39 år | 1.133 | 1.111 | 1.100 | 1.112 | 1.105 | 1.098 | 1.090 | 1.082 | 1.081 | 1.074 | 1.073 | 1.061 | 1.051 |
| 40-64 år | 2.241 | 2.243 | 2.220 | 2.189 | 2.173 | 2.169 | 2.154 | 2.142 | 2.127 | 2.114 | 2.090 | 2.069 | 2.052 |
| 65-79 år | 929 | 947 | 975 | 979 | 988 | 990 | 1.004 | 1.017 | 1.017 | 1.006 | 1.022 | 1.042 | 1.055 |
| 80+ år | 310 | 315 | 318 | 323 | 331 | 342 | 351 | 357 | 372 | 400 | 405 | 413 | 421 |
| Total | 6.605 | 6.579 | 6.546 | 6.516 | 6.491 | 6.474 | 6.456 | 6.441 | 6.424 | 6.408 | 6.390 | 6.369 | 6.347 |

Indekserede folketal primo 2018 (faktiske) og indekserede folketal primo 2019 - 2030 (2018 = indeks 100)

| Alder | 2018 | 2019 | 2020 | 2021 | 2022 | 2023 | 2024 | 2025 | 2026 | 2027 | 2028 | 2029 | 2030 |
|--------------|------------|------------|-----------|-----------|-----------|-----------|-----------|-----------|-----------|-----------|-----------|-----------|-----------|
| 0-2 år | 100 | 100 | 100 | 99 | 98 | 98 | 98 | 98 | 98 | 98 | 97 | 96 | 95 |
| 3-5 år | 100 | 94 | 89 | 86 | 86 | 86 | 86 | 86 | 85 | 85 | 85 | 85 | 84 |
| 6-16 år | 100 | 102 | 100 | 99 | 98 | 98 | 95 | 95 | 94 | 92 | 90 | 90 | 90 |
| 17-24 år | 100 | 95 | 94 | 95 | 92 | 90 | 91 | 90 | 89 | 90 | 90 | 88 | 87 |
| 25-39 år | 100 | 98 | 97 | 98 | 98 | 97 | 96 | 96 | 95 | 95 | 95 | 94 | 93 |
| 40-64 år | 100 | 100 | 99 | 98 | 97 | 97 | 96 | 96 | 95 | 94 | 93 | 92 | 92 |
| 65-79 år | 100 | 102 | 105 | 105 | 106 | 107 | 108 | 109 | 109 | 108 | 110 | 112 | 114 |
| 80+ år | 100 | 102 | 103 | 104 | 107 | 110 | 113 | 115 | 120 | 129 | 131 | 133 | 136 |
| Total | 100 | 100 | 99 | 99 | 98 | 98 | 98 | 98 | 97 | 97 | 97 | 96 | 96 |



BEREGNINGSMETODE

Ændringer i indbyggertallet er afhængige af en række demografiske komponenter herunder balancen mellem fødsler og dødsfald samt vandringsbalancen. De overordnede forudsætninger, som ligger til grund for befolkningsprognosen er følgende:

OMRÅDEINDELING

Varde Kommune er i prognosesammenhæng opdelt i 136 basisområder, som er dannet ved en opsplitning af kommunens skoledistrikter, plejedistrikter og sogne ligesom by- og landområder er skilt fra hinanden. Også områder med helt særlige befolkningsforhold er udskilt, for eksempel større plejehjem eller institutioner. Indbyggertallene i disse specielle områder er forudsat konstante over hele prognoseperioden.

For at minimere usikkerheder er basisområderne samlet i parameterområder for henholdsvis flyttemønstre og fødsler. Det vil sige, at områder, der minder om hinanden med hensyn til flytte- og fødselsmønstre, er beregnet som samlede statistikenheder.

BEFOLKNINGSDATA

Fra Det Centrale Personregister (CPR) er der indhentet befolkningsdata for den historiske periode. Ud over indbyggertal fordelt på køn og alder indeholder datasættet oplysninger om antal fødsler, dødsfald, og flytninger såvel internt i kommunen (intraregionale) som til og fra kommunen (interregionale). Prognosen tager således afsæt i befolkningsudviklingen i Varde Kommune i de historiske år.

Figur 21 – Parameterområder i Varde Kommune

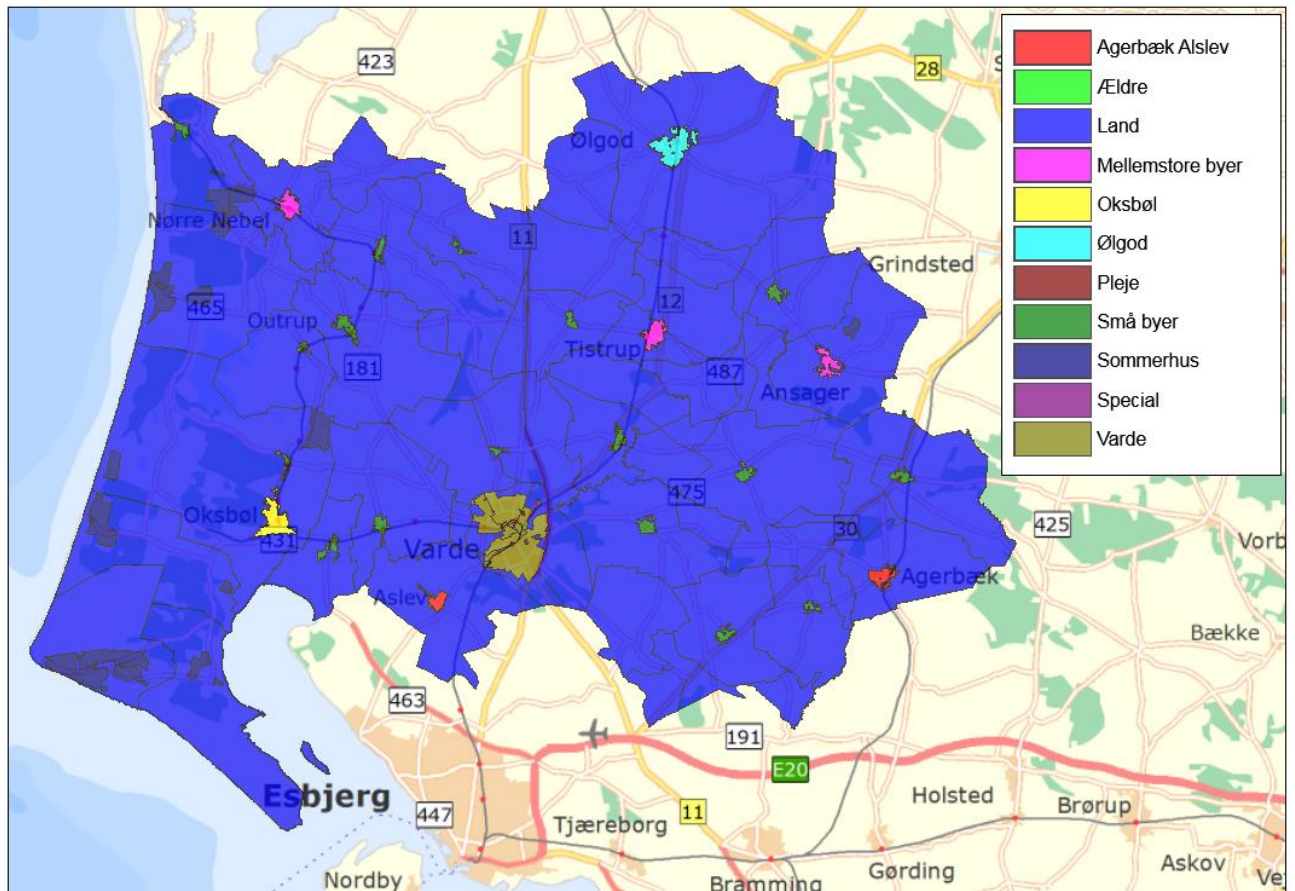

Bestanden og hændelserne blandt befolkningen i de historiske år danner udgangspunkt for prognosen, idet beregninger af fødselsniveau og flyttemønstre i de udvalgte historiske år bruges til udregning af de fremtidige fødsler og flytninger. Antallet af dødsfald i de historiske år bruges til at justere den landsdækkende dødsryghed til niveauet i Varde Kommune.

BEFOLKNINGSLIGNINGEN

Samspelet mellem befolkningens størrelse og de demografiske komponenter kan sammenfattes i befolkningsbalanceligningen:

$P_t = P_0 + (F - D) + (T_f - F_f)$, hvor:

- P_0 er antal personer et i delområde på et givet tidspunkt (t_0)
- P_t er antal mennesker i et delområde på et senere tidspunkt (t)
- F er antal fødsler i et delområde i perioden ($t - t_0$)
- D er antal døde i et delområde i perioden ($t - t_0$)
- T_f er antal tilflyttere (inklusive flygtninge) til et delområde i perioden
- F_f er antal fraflyttere i et delområde i perioden.

I Demografix prognosen beregnes ovenstående ligning for befolkningen i hvert delområde fordelt på køn og alder (1-års intervaller). Antal tilflyttere (T_f) består dels af antal tilflyttere ($T_{f,bevar}$) til den bevarede boligmasse og dels af antal tilflyttere ($T_{f,ny}$) til nye boliger i prognoseåret.

Befolkningsprognosen er ikke nogen forudsigtelse om den fremtidige befolkningsudvikling, men den beskriver, hvorledes befolkningen vil udvikle sig givet at de forudsætninger, den bygger på, er gældende i hele prognoseperioden. Usikkerheden vil øges, efterhånden som prognoseåret fjerner sig fra basisåret. Desuden vil der generelt være knyttet størst usikkerhed til delområder med små indbyggertal.

BEREGNINGSSIKKERHED

Præcisionen af de beregnede resultater afhænger af, hvor præcist de benyttede data afspejler virkeligheden med hensyn til flyttemønstre, fertilitet, dødshyppighed osv. Hvis udgangsåret for befolkningsprognosen er år, der afviger fra de "normale" år f.eks. med ekstraordinært mange tilflytninger eller fødsler, vil dette mønster afspejle sig i alle prognoseårene og dermed føre til en forkert tendens i resultaterne. Problemet kan forebygges ved at basere flyttemønsteret på flere år for at udligne enkelte års udsving. Det betyder til gengæld, at prognosen vil være mere "konservativ", og nye tendenser i befolkningsudviklingen vil blive opfanget senere end ellers.

Det er ikke muligt at beregne en gennemsnitlig usikkerhed på beregningerne, idet prognosen i princippet kan være fuldstændig nøjagtig, hvis alle forudsætningerne holder. Omvendt kan beregningerne afvige meget fra det faktiske resultat, hvis forudsætningerne skrider og f.eks. fødselstallet stiger voldsomt, eller der ikke bliver bygget så meget som forudsat. Grundlæggende er usikkerheden for forudsætningerne – og dermed også for resultaterne – større, jo længere man fjerner sig fra udgangsåret. Usikkerheden er endvidere betinget af størrelsen på de årgange, der regnes på. Når årgangens størrelse øges, øges sikkerheden også. Derfor er usikkerheden på de ældste og meget små årgange størst.

BOLIGPROGRAM

| Område | Områdenavn | Boligtype | 2018 | 2019 | 2020 | 2021 | 2022 | 2023 | 2024 | 2025 | 2026 | 2027 | 2028 | 2029 | I alt | |
|--------|---------------|------------|------|------|------|------|------|------|------|------|------|------|------|------|-------|-----|
| 102 | Alslev | Parcelhus | 5 | 6 | 6 | 5 | 5 | 5 | 5 | 5 | 5 | 5 | 5 | 5 | 62 | |
| | | Rækkehus | 2 | 2 | 2 | 2 | 2 | 2 | 2 | 2 | 2 | 2 | 2 | 2 | 2 | 24 |
| 202 | Billum | Parcelhus | | 1 | 1 | 2 | 2 | 1 | 1 | 1 | 1 | 1 | 1 | | 12 | |
| | | Rækkehus | | | 1 | 1 | 1 | | | | | | | | | 3 |
| 310 | Varde nord | Etagebolig | | | 53 | 53 | 3 | 3 | 2 | 2 | 2 | 2 | 2 | 2 | 124 | |
| | | Parcelhus | 18 | 18 | 18 | 18 | 18 | 18 | 18 | 18 | 18 | 18 | 18 | 18 | 18 | 216 |
| | | Rækkehus | 10 | 10 | 7 | 7 | 7 | 7 | 7 | 7 | 7 | 7 | 7 | 7 | 7 | 90 |
| 404 | Horne | Parcelhus | | 1 | | 1 | 1 | | | | 1 | 1 | 1 | 1 | 7 | |
| | | Rækkehus | | | 1 | | | 1 | 1 | 1 | | | | | | 4 |
| 502 | Janderup | Parcelhus | 1 | 2 | 2 | 2 | 2 | 1 | 1 | 1 | 1 | 1 | 2 | 1 | 17 | |
| | | Rækkehus | | | | | | 1 | 1 | 1 | 1 | 1 | | | | 5 |
| 603 | Varde syd | Parcelhus | 11 | 22 | 22 | 11 | 11 | 11 | 11 | 11 | 11 | 11 | 11 | 11 | 154 | |
| | | Rækkehus | 4 | 13 | 13 | 4 | 4 | 4 | 4 | 4 | 4 | 4 | 4 | 4 | 4 | 66 |
| 704 | Lunde | Parcelhus | | 1 | | | 1 | | | 1 | | | | 1 | 4 | |
| 810 | Varde center | Etagebolig | 9 | 30 | 30 | 11 | 11 | 11 | 11 | 11 | 11 | 11 | 11 | 11 | 168 | |
| 904 | Sig | Parcelhus | 2 | 4 | 4 | 4 | 2 | 1 | 1 | 1 | 1 | 1 | 1 | 1 | 23 | |
| 1005 | Outrup | Parcelhus | | 1 | 1 | 1 | 1 | 1 | 1 | 1 | 1 | 1 | 1 | | 10 | |
| | | Rækkehus | 1 | | 1 | 1 | 1 | 1 | 1 | 1 | 1 | | | 1 | 9 | |
| 1202 | Henne center | Etagebolig | 1 | | | 1 | | | | | | 1 | 1 | 4 | | |
| 1203 | Henne Strand | Sommerhus | | 1 | | 1 | | 1 | | 1 | | 1 | | 1 | 6 | |
| 1204 | Henneby | Sommerhus | 1 | | 1 | 1 | 1 | | 1 | 1 | | 1 | 1 | 8 | | |
| 1205 | Hejbøl | Sommerhus | 1 | | | | 1 | | 1 | | 1 | | 1 | 5 | | |
| 1206 | Houstrup nord | Sommerhus | | 1 | 1 | | 1 | 1 | | 1 | 1 | | 1 | 1 | 8 | |
| 1211 | Lønne | Sommerhus | | 1 | | | | | 1 | | | | | 1 | 3 | |
| 1212 | Nørre Nebel | Parcelhus | 2 | 2 | 3 | 2 | 3 | 3 | 2 | 3 | 2 | 3 | 3 | 2 | 30 | |
| | | Rækkehus | 1 | 2 | 2 | 2 | 1 | 1 | 2 | 1 | 2 | | | 1 | 15 | |
| 1302 | Grærup | Sommerhus | 1 | | | 1 | | | | | 1 | | 1 | 4 | | |
| 1303 | Vejers | Sommerhus | 1 | 1 | 1 | 1 | 1 | 1 | | 1 | 1 | 1 | 1 | 1 | 11 | |
| 1304 | Blåvand land | Parcelhus | 1 | 1 | 1 | 2 | 2 | 1 | 1 | 1 | 1 | 1 | 1 | 1 | 14 | |
| 1305 | Blåvand | Sommerhus | 2 | 1 | 2 | 1 | 2 | 2 | 2 | 1 | 2 | 2 | 1 | 1 | 19 | |
| 1306 | Ho | Sommerhus | | | 1 | | | | 1 | 1 | | 1 | | 4 | | |
| 1308 | Ho øst | Sommerhus | 1 | | 1 | | 1 | | 1 | | | | | 1 | 5 | |
| 1310 | Mosevrå | Sommerhus | | 1 | | 1 | | 1 | | | 1 | | | 4 | | |
| 1311 | Jegum | Sommerhus | 1 | 1 | 1 | 1 | 1 | 1 | 1 | 1 | 1 | 1 | 1 | 1 | 12 | |
| 1315 | Oksbøl | Parcelhus | 5 | 6 | 6 | 6 | 6 | 7 | 6 | 7 | 6 | 6 | 6 | 6 | 73 | |
| | | Rækkehus | 3 | 2 | 2 | 2 | 2 | 2 | 3 | 2 | 2 | 2 | 2 | 2 | 26 | |
| 1405 | Agerbæk | Etagebolig | 1 | 1 | 1 | 1 | 1 | 1 | 1 | 1 | 1 | 1 | 1 | 1 | 12 | |
| | | Parcelhus | 2 | 3 | 3 | 3 | 3 | 3 | 3 | 3 | 3 | 3 | 3 | 2 | 2 | 33 |
| 1503 | Næsbjerg land | Parcelhus | | | | 1 | | | | 1 | 1 | 1 | | 4 | | |
| 1505 | Næsbjerg | Parcelhus | 3 | 3 | 3 | 2 | 3 | 3 | 3 | 2 | 2 | 2 | 2 | 2 | 30 | |
| 1604 | Tofterup | Parcelhus | 1 | 1 | 1 | 1 | 1 | 1 | 1 | 1 | 1 | 1 | 1 | 1 | 12 | |
| 1705 | Nordenskov | Parcelhus | 1 | 1 | 1 | 1 | | | 1 | 1 | | 1 | | | 7 | |
| | | Rækkehus | | | | | | 1 | 1 | | | 1 | | | 3 | |
| 1806 | Årre | Parcelhus | 1 | 1 | 2 | 1 | 1 | 2 | 2 | 2 | 2 | 1 | 1 | 1 | 17 | |
| | | Rækkehus | 2 | 2 | 1 | 2 | 2 | 1 | 1 | 1 | 1 | 2 | 2 | 2 | 19 | |
| 1904 | Kvie Sø | Sommerhus | | 1 | | 1 | | 1 | | 1 | | 1 | | 6 | | |
| 1907 | Ansager | Parcelhus | 1 | 2 | 2 | 1 | 1 | 1 | | 1 | | 1 | | 1 | 11 | |
| 1908 | Skovlund | Parcelhus | 1 | 2 | 2 | 2 | 1 | | 1 | | 1 | | 1 | 1 | 11 | |
| 2305 | Tistrup | Parcelhus | 2 | 3 | 2 | 3 | 3 | 3 | 3 | 2 | 2 | 2 | 2 | 3 | 30 | |
| | | Rækkehus | 1 | 1 | 2 | 2 | 1 | 1 | 1 | 1 | 1 | 2 | 2 | 1 | 16 | |
| 2404 | Ølgod land | Parcelhus | | 1 | 1 | 1 | | | 1 | | | 1 | | 5 | | |
| 2406 | Ølgod | Etagebolig | 3 | 2 | 2 | 2 | 2 | 3 | 3 | 2 | 3 | 1 | 1 | 2 | 26 | |
| | | Parcelhus | 3 | 3 | 5 | 4 | 4 | 3 | 2 | 4 | 3 | 3 | 4 | 3 | 41 | |
| | | Rækkehus | 1 | 2 | 1 | 1 | 1 | 1 | 1 | 1 | 1 | 1 | 1 | 1 | 13 | |
| I alt | | | 107 | 160 | 213 | 174 | 119 | 114 | 113 | 113 | 111 | 110 | 106 | 105 | 1.545 | |